

EL PRAT

REVISTA D'INFORMACIÓ LOCAL



CARTELL: ROSA MAYOL

38 Fira Avícola
RAÇA PRAT
16, 17 i 18 desembre 2011

#164
fira avícola
2011

**Gastronomia, cultura,
festa i orgull pratenc**

EL PRAT

REVISTA D'INFORMACIÓ LOCAL

#164

fira avícola
2011



www.elprat.cat
revista@elprat.cat

Cap de Comunicació
Dolors Pérez Vives

Director El Prat Comunicació
Òscar Sánchez

Director
David Miquel

Consell Editorial
Vicenç Tirado
Xavier Valls

Secretària de Redacció
Elena Asensio

Fotografia
Manolo García
Vanessa Martínez
Sergi Ramos
Francesc Serrano

Correcció
CNL del Prat

Disseny i Producció
Pepa Badell

Publicitat
Rafael Gallardo
Tel. 934785360

Impressió: Gratesa
Distribució: Tesiprat

DLB-38.749/82
Imprès en paper que disposa
de totes les garanties mediambientals

Compreu productes de km 0

Cooperativa Agrícola
del Prat de Llobregat



Roda el món i torna al born. Un any més, els dies s'escurcen i, amb l'arribada del fred, torna la Fira dels galls al Prat, on es mostra, en part, la feina dels pagesos i pageses amb les nombroses paneres vegetals i amb l'aviram exposat.

És, també, un bon moment per fer una petita reflexió de l'estat de la pagesia local, ja que aquest any, un cop més, ha estat salvada pel conreu de la carxofa. Gràcies a tenir una fama acreditada, la carxofa Prat més a prop de la concessió de la IGP (Indicació Geogràfica Protegida).

Els pagesos som part de l'entorn verd del Prat. En la nostra tasca de conrear els camps, espongem i enriqueim el territori. Som part indissoluble del delta i és per això que la viabilitat del conreu és essencial perquè el Prat sigui un indret equilibrat entre l'asfalt de la ciutat i les reserves naturals.

Els pagesos fem una crida als ciutadans perquè comprin fruites i verdures de la nostra comarca, ja que el consum de productes de quilòmetre 0, és a dir, zones properes, incentiva l'agricultura local i contribueix a preservar el medi ambient, reduint de manera considerable el consum de combustible emprat per al transport del producte. A més a més, els vegetals són molt més frescos al ser collits i venuts a prop de casa nostra, fent que siguin més sans i bons. Aprofitem l'avinentesa per desitjar-vos una bona Fira i que gaudiu al màxim dels seus encants, que en són molts.

EL PRAT

2

fira avícola 11

a la Fira Avícola

directe

91.6 F.M. el prat ràdio

Vine a veure'ns a l'estand 108 del Pavelló Comercial

www.elpratradio.com

Tothom amb el pota blava

Lluís Tejedor
L'alcalde



Uns quants dies abans de Nadal, la ciutat es posa de festa per obrir les portes de la Fira Avícola de la Raça Prat i per participar-hi. I aquest any ja en celebrem la 38ena edició! És com un ritual instaurat entre la majoria de pratencs i pratenques: un cop l'any ens acostem a la Fira de Cal Gana per veure de nou els nostres pollastres pota blava. Cada any els exemplars són diferents, encara que semblin els mateixos: arrogants, elegants i una mica altius... És l'homenatge que fem a aquesta raça que ens distingeix i de la qual ens sentim orgullosos. L'Associació de Criadors treballa tot l'any perquè puguem admirar aquests bells exemplars i la pagesia del Parc Agrari conrea les seves terres per tal que puguem gaudir d'un producte tan preuat com la nostra carxofa, la carxofa Prat. A aquestes magnífiques labors s'hi ha sumat la tasca dels restauradors de la ciutat, que per mitjà de diverses activitats acaben de tancar aquest esplèndid cercle amb una bona gastronomia basada en el pollastre i la carxofa. Aquest any podem trobar a la Fira una activitat nova, el *showcooking*, en què diversos restauradors locals cuinaran durant tot el cap de setmana perquè puguem fer un tastet de les seves elaboracions. Això serà a l'espai central de la Mostra Comercial. Us recomano que no us ho perdeu. Des de l'Ajuntament sempre hem impulsat activitats de promoció gastronòmica dels nostres productes i ara ens fa contents veure com els restauradors de la ciutat, per mitjà de l'Associació Gastronomia i Turisme, s'han afegit a aquesta promoció i es fan càrrec dels espais gastronòmics del recinte firal. Uns quants dies abans de l'inici de la Fira, començareu a veure per la ciutat algunes banderoles en què el pota blava és el protagonista. Aquest any, el cartell i la imatge s'han encarregat a la jove dissenyadora pratenca Rosa Mayol. Ha vist el pollastre des d'un altre angle i l'ha representat amb tot el color i la vivesa del seu plomatge, i amb tot el caràcter que es desprèn de la seva mirada. És un bon cartell per a una Fira que espero i desitjo que sigui del vostre interès i en la qual espero que us retrobeu amb els nostres costums i amb els vostres veïns i veïnes. Bona Fira Avícola!

El pollastre del Prat, una senya d'identitat

Associació de Criadors
de Pollastre i Capó del Prat



Quan els pratencs i pratenques visitem altres poblacions (sobretot a Catalunya), en dir que som del Prat sempre ens identifiquen amb el pollastre pota blava i tot seguit ens parlen de les seves excel·lències. Ens enorgulleix constatar que al nostre pollastre se'l tracta amb la dignitat que mereix un senyal d'identitat com la muntanya de Montserrat, el Barça o el pa amb tomàquet. D'alguna manera, aquests comentaris certifiquen el fet que estem fent les coses bé. És per això que des d'aquesta finestra que ens ofereix l'organització de la Fira volem agrair la tasca dels criadors/es, que compleixen al peu de la lletra els principis de la nostra Associació: conservar, millorar i divulgar la raça catalana del Prat. En l'actualitat seguim amb la política de millora contínua dels exemplars pota blava tradicionals, per això continuem treballant en la gestió del llibre genealògic conjuntament amb l'IRTA (Institut de Recerca i Tecnologia Agroalimentària), tasca que esperem mantenir durant el pròxim any si les circumstàncies de l'economia ho permeten. Els nostres galliners cada vegada presenten un major interès a ser visitats per estudiants, periodistes, col·legis, intercanvis culturals, etc. Per aquesta raó i altres òbvies de relleu generacional, ens veiem en la necessitat d'establir com a objectiu prioritari per a l'any 2012 poder disposar d'instal·lacions pròpies de l'Associació, que ens permetin garantir en el temps la continuïtat de la nostra tasca i així seguir aportant el nostre granet de sorra per al manteniment d'un senyal d'identitat de la nostra població. Un cop explicades en síntesi les nostres inquietuds, us convidem a què gaudiu visitant la 38ena Fira Avícola de la Raça Prat. Bona Fira!

EL PRAT
3

fira avícola 11

Criadors i
criadores que
l'any passat van
ser premiats.

Rotlle de pota blava confitat amb foie i coulis de carxofa amb cresta de pa

Ingredients

(Per a 4 persones)

- [2 pits de pollastre pota blava filetejats
- [2 cebes i mitja
- [3 grans d'all
- [1 fulla de llorer
- [200 g de fetges de pollastre pota blava
- [200 cl de nata
- [100 g de sucre
- [4 carxofes
- [2 ous
- [100 g de farina
- [50 cl de brandi
- [oli
- [sal
- [pebre i orenga

Elaboració

Per al rotlle de pollastre: posem en una cassola una mica d'oli, 3 grans d'all, 1 fulla de llorer i 2 cebes tallades a tires fines, i deixem que tot es vagi coent. Fem els rotlles amb els filets de pit de pollastre, els salpebrem, els daurem a la cassola i deixem que es vagin confitant a foc lent fins que la ceba quedi daurada.

Per als coulis de carxofes: trossegem les 4 carxofes i les posem a coure en un cassó amb el sucre i 250 ml d'aigua fins a obtenir una melmelada espessa. Ho passem per la batedora i per un colador perquè quedi un puré ben fi. Ho reservem.

Per al foie: posem mitja ceba, tallada a trossos, a sofregir, després hi afegim els fetges i ho deixem que es vagi fent tot plegat fins que estigui ben daurat. Aleshores hi afegim 50 cl de brandi i ho flamegem i, finalment, hi aboquem els 200 cl de nata. Ho deixem reduir i a continuació ho passem per la batedora i per un tamís perquè quedi ben suau, i ho rectificuem de sal i pebre.

Per a la cresta de pa a l'orenga: fem la massa per al pa amb 100 g de farina, 1 ou, un raig d'oli i sal. La pastem i l'estirem fins obtenir una massa fina. La pintem amb un ou i l'empolvorem amb l'orenga. Abans de posar la massa al forn, li hem de donar forma de cresta.

Presentació: a la base del plat, hi posarem el foie; a sobre, hi col·locarem el rotllet de pollastre amb una pinzellada de coulis de carxofes i, finalment, la cresta de pa anirà al damunt.

Recepta de Joan Figueras Martorell, cap de cuina del Restaurant Sinfonia de l'Hotel Ciutat del Prat
(Foto d'aquest plat a la pàgina 6)

EL PRAT

4

fira avícola 11

Punts de venda

Punts als mercats del Prat, on podreu comprar pollastre i capó pota blava

- [Polleria de la Granja Torres. Mercat municipal. Parada 12 Tel. 934785427
- [Polleria Mercè. Mercat municipal. Parada 11 Tel. 676830820
- [Polleria Antònia. Mercat municipal. Parada 9 Tel. 934786682
- [Polleria Guillermina. Mercat municipal. Parada 15 Tel. 934787611
- [Polleria Mati. Mercat plaza Blanes Tel. 934787872
- [Polleria Nuri. Mercat Remolar. Parada 24 Tel. 656767662
- [Polleria Pilarica. Mercat plaça Blanes. Parada 16 Tel. 630757049
- [Polleria Gloria. Mercat Remolar. Parada 34 Tel. 933799215

Durant la Fira, podreu comprar pollastres i capons a l'estand del Consell Regulador del Pollastre i Capó del Prat (www.pollastredelprat.org)

Per
saber-ne
més...

- [OIAC, Oficina d'Informació i Atenció Ciutadana Tel. 933794544
oiac@elprat.cat
- [Centre de Promoció Econòmica (CPE). Tel. 934786878
firacpe@elprat.cat

Principals criadors del Prat

Criadors

- [Valentina Guisado i Arnaltes
- [Manuel Torres Cárdenas
- [Francesc Casas i Llagostera
- [Joan Vives i Balletbó
- [Montserrat Español i Serra
- [Joan Pujals i Portillo
- [M. Teresa Malet Sabadell
- [Antonio Escuin Blanco
- [Rafael Montané Pujals
- [Joan Salom Sanfeliu

Masies

- [Cal Mià
- [Granja Avícola Torres
- [Cal Miquel del Quico
- [Cal Roc
- [Cal Peret del Serra
- [Cal Senyoret
- [Cal Malet
- [Cal Pati
- [Cal Ramonet del Nara
- [Cal Salom

- [Estand de l'Associació de Criadors al recinte firal Tel. 934793845
- [Consell Regulador del Pollastre i Capó del Prat www.pollastredelprat.org
- [El Prat Ràdio (91.6 FM) www.elpratradio.com
- [www.elprat.tv

ESPAI GASTRONÒMIC 38a FIRA AVÍCOLA RAÇA PRAT
Vine a tastar un nou concepte gastronòmic!

organitza amb el suport de

Ajuntament del Prat de Llobregat www.elprat.cat

Al recinte firal de Cal Gana, els dies 16, 17 i 18 de desembre potablavaicarxofaprat.com

El cartell de la Fira, de la pratenca **Rosa Mayol**

Reflecteix l'elegància i la potència del pota blava

La dissenyadora pratenca Rosa Mayol ha estat l'encarregada de fer el cartell de la Fira Avícola d'enguany. Mayol explica que "ha estat un orgull per a mi rebre aquest encàrrec, que he afrontat amb molt de respecte, ja que el cartell de la Fira és un element que dóna identitat al Prat i és un orgull per als pratencs". Curiosament, el pare de la Rosa, el pintor Josep Mayol, va ser l'autor del cartell de l'any 1983.

L'artista pratenca, que és professora de l'Escola d'Arts del Prat, explica que "quan el veus en viu, t'adones que el gall del Prat és un animal elegant i potent, no és un animal simpàtic, i això he volgut reflectir al cartell, amb la seva mirada desafiant i provocadora".

Una de les principals novetats del cartell és la postura del gall, que habitualment es presenta bastant estàtic, de cara o de costat, i que aquesta vegada apareix en moviment, a punt de menjar, avançant, deixant petjades blaves al seu pas.

Per fer la il·lustració, elaborada amb ordinador, Rosa Mayol ha visitat galliners i s'ha documentat àmpliament sobre el pollastre del Prat, alhora que ha estudiat els 38 cartells de la Fira elaborats fins ara. "El dibuix està fet amb traç i amb línies llargues, i he volgut destacar especialment el cap i les potes. He triat un fons negre, poc habitual, perquè és molt elegant, com el pota blava, elegant i potent", explica l'autora 🐔

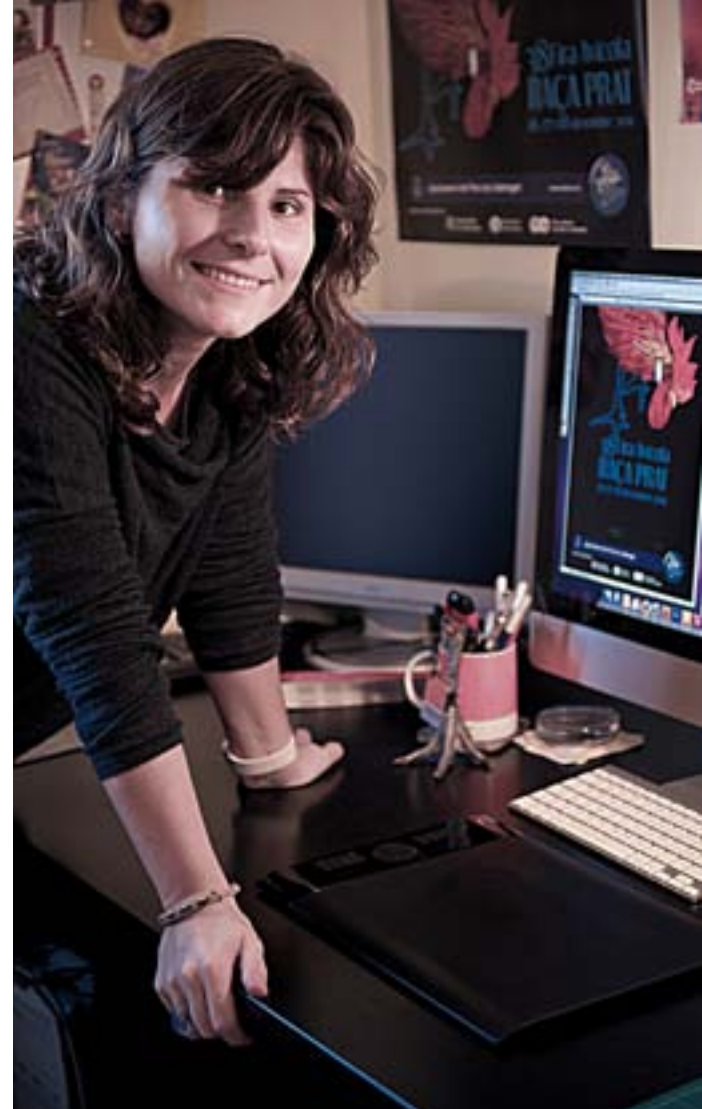

Ous, pollastres i carxofes a la jornada tècnica

La 8a Jornada Tècnica de la Fira Avícola, un espai professional i divulgatiu sobre els productes autòctons del delta del Llobregat, ha incorporat enguany un nou element gastronòmic de qualitat: els ous pota blava, que s'han sumat al pollastre i a la carxofa Prat.

Experts en races autòctones i en productes agroalimentaris, veterinaris, enginyers agrícoles i professionals de la cria i producció d'aviram han exposat els seus coneixements en una jornada tècnica que, a la part final, va tractar la importància dels esmorzars tradicionals de pagès des del punt de vista



Aspecte de la recepta que us proposem a la pàgina 4 d'aquesta revista.

antropològic, sociocultural i gastronòmic. El popular Pere Tàpias, cantautor i presentador del programa gastronòmic de Catalunya Ràdio "Tàpias variades", va

conduir una taula rodona sobre els esmorzars de pagès. Un tast gentilisa del xef Joan Figueras, de l'Hotel Ciutat del Prat, va tancar la jornada 🐔

El pota blava a taula

Hi participen 30 restaurants

En el marc de les activitats de la Fira Avícola arriba una nova edició de la campanya "A la Fira, el pota blava a taula", en la qual participen 30 restaurants del Prat.

Amb aquesta campanya de la restauració local podem gaudir d'una oferta gastronòmica variada en els establiments participants amb receptes que acrediten el bon ofici dels i les professionals de la restauració local i que prestigien aquest sector com un actiu i atractiu turístic del Prat vinculat als nostres productes agroalimentaris de qualitat.

L'Àrea de Promoció Econòmica, Comerç i Turisme de l'Ajuntament del Prat promou aquesta campanya amb la col·laboració de les associacions de la restauració AGT (Associació Gastronomia i Turisme) i ALEOP (Associació de Locals i Empreses d'Oci del Prat)

Aquesta campanya culmina les activitats vinculades a la gastronomia de foment dels productes autòctons del Delta del Llobregat, el pollastre pota blava i la carxofa Prat, que s'han realitzat al llarg de l'any 🐔🌿

Showcooking de pollastre, no us el perdeu!

La gastronomia i la creativitat de la cuina dels restaurants del Prat es donaran cita en un espectacular *Showcooking Pota Blava* que tindrà lloc a l'espai central del pavelló de la Mostra Comercial.

El *showcooking* (cuina en viu) esdevindrà un singular aparador de la restauració local en el qual cuinaran alguns dels cuiners més interessants dels restaurants de la ciutat.

Restaurants participants

adherits a la campanya "A la Fira, el pota blava a taula"

Cal Pau Baró	93 478 64 71	Bunyola, 58
Cal Ramón	93 370 99 12	Pablo Neruda, 56
Casa Alcaide	93 379 10 12	Nicolás María Urgoiti, 16
Celler All i Oli	93 379 03 49	Ferran Puig, 36
Cèntric Gastrobar	93 379 56 00	Catalunya, 39 - 51
De Repente	93 178 13 27	Pablo Neruda, 53
Del Parc Nou	93 370 60 08	Camí de la Platja Km. 0,5
Dolmar	93 478 77 31	Castella, 33
Duit's	93 379 21 77	Pompeu Fabra, 50
El Cortijo	93 379 35 54	Estany de la Magarola, 5 - 7
El Gall i la Gallina	93 378 99 38	Pl. de la Vila, 10
El Pati Blau	93 478 77 31	Esplugues, 49
El Porxo de la Maria	93 478 96 87	Begues, 26
El Regust	93 478 32 71	Narcís Monturiol, 24
El Zurito	93 479 52 00	Enric Morera, 86
Guijarro	93 379 41 55	Felip Trapero, 11
La Lluna en un Cove	93 370 38 52	Frederic Soler, 48
La Masia de l'Acadèmia Sánchez Casal	93 479 16 16	Autovia de Castelldefels (C-31), Km 191
La Moreneta	93 379 62 60	Onze de Setembre, 291
La Santa	93 478 92 34	Frederic Soler, 12
Mar i Muntanya	93 478 34 23	Sarajevo, 12
Mesón Galicia	93 478 10 14	Matagalls, 3
Ona Nuit	607 515 175	Joan Cirera i Pons, 13-15
Onuba	93 479 10 20	Onze de Setembre, 116
Renaissance Barcelona Airport	93 378 32 00	Pl. de la Volateira, 3 (Mas blau)
Rustic & Co	93 370 14 03	Castella, 33
Sinfonia (Hotel Ciutat del Prat)	93 378 83 33	Remolar, 46
Tryp Barcelona Aeropuerto	93 378 10 00	Parc de Negocis Mas Blau, 2
Txapó	93 378 96 34	Frederic Soler, 28
2 de Vins	93 479 36 16	Caldetes, 10 - 12



EL PRAT

6

fira avícola 11



La principal novetat d'enguany són les demostracions de cuina en viu.

L'associació Gastronomia i Turisme organitza aquest esdeveniment amb l'objectiu de posar en valor la professionalitat i la qualitat del sector de la

restauració local i la seva variada oferta. Més d'una vintena de cuiners elaboraran i presentaran en directe una recepta amb pota blava o amb carxofa Prat 🐔🌿

Gastronomia, cultura i festa

*La nostra Fira és una de les més
atractives de l'entorn metropolità*

La sostenibilitat de l'activitat agrícola i avícola i del medi natural, a través de la valoració de la qualitat dels productes agroalimentaris, el pollastre i la carxofa del Prat, i també la dinamització de l'activitat econòmica, les empreses, el comerç local i la iniciativa emprenedora, troben en la Fira Avícola una excel·lent plataforma de projecció i promoció.

Agenda plena d'activitats

La 38a edició de la Fira Avícola arriba amb una agenda plena d'activitats, jornades, activitats gastronòmiques, lúdiques i culturals. En destaquen la Jornada de la Fira Avícola, a l'entorn dels productes autòctons pota blava i carxofa Prat; la campanya gastronòmica "A la Fira, el pota blava a taula"; el concurs exposició d'aviram de la raça Prat i el de les millors paneres amb productes agrícoles; els Premis del Concurs d'Aparadorisme i el reconeixement als establiments comercials més antics del Prat; el Ral·li de cotxes antics i tot un seguit d'exposicions i activitats diverses.

Cuina en viu i esmorzars de pagès

Com a principals novetats, la restauració local pren impuls i prepara tota una programació de showcooking (cuina en viu) amb una variada proposta gastronòmica dels restaurants del Prat, que tindrà lloc a l'espai central de la Mostra Comercial. I a més, pels matins, al pavelló de l'Espai Gastronòmic, l'associació AGT recupera els "esmorzars de pagès", amb ous pota blava i carxofes Prat 🐔

[Vicenç Tirado]



*Gustós al plat,
altiu al galliner
i tendre acabat
de néixer.
Així és el
pota blava.*



EL PRAT
7

fira avícola 11



SHOWCOOKING

Dissabte 17

HORARI	RESTAURANT
[11 – 11.45h	Txapó
[11.45 – 12.30h	Ass. Les Escarxofes
[12.30 – 13.15h	Ona Nit
[13.15 – 14h	Sinfonia
[14 – 14.30h	Cèntric gastrobar
[17 – 17.45h	La Santa
[18.30 – 19.15h	Cal Mingo (Viladecans)

Diumenge 18

[11 – 11.45h	El cortijo
[11.45 – 12.30h	La lluna en un cove
[12.30 – 13.15h	La castellana
[13.15 – 14h	La sal marina
[14 – 14.30h	KTAS
[17 – 17.45h	Cal Ramon
[17.45 – 18.30h	Pageses del Prat
(Assoc. Criadors)	
[18.30 – 19.15h	El Regust
[19.15 – 20.30h	Rustic&Co

EXPOSICIÓ

Actualitzacions.Prat

[L'exposició **Actualitzacions.Prat**, del jove artista pratenc Xavier Esteban, va ser el projecte guanyador de la V Beca Fotografia i Societat que el Centre Cívic Jardins de la Pau atorga anualment com a suport a la creació fotogràfica. El projecte va ser l'experiència de cinc entitats del Prat que han fet història: van recrear cinc fotografies antigues del Prat agrícola, un Prat que encara és viu i que forma part de tots nosaltres.

DIMECRES, 14

[19.30h Club de gastronomia: **pollastre pota blava**. Inscripció: 4 €. Al Centre Cívic Sant Jordi-Ribera Baixa

DIJOUS, 15

[9.00 a 18.30h al recinte firal de Cal Gana **Recollida de l'aviram**



De 10h a 12h, al pavelló gastronòmic, **L'ESMORZAR de la FIRA!**

Ous pota blava, carxofes del Prat i cervesa INEDIT!

Per llepar-se els dits!
DEGUSTA'LS!!

organitza



amb el suport



Ajuntament del Prat de Llobregat

Al recinte firal de Cal Gana, el dissabte 17 i diumenge 18

potablavaicarxofaprat.com

Gastronomia al Prat

www.elprat.cat



DIVENDRES, 16

[18.45h Animació de la Colla de Diablers del Prat
[19h Obertura al públic de la 38a Fira Avícola Raça Prat, de la 24a Mostra Comercial i de la 9a Mostra d'Entitats

DISSABTE, 17

[10 a 21h La 38a Fira Avícola estarà oberta al públic
[10 a 12h Esmorzar de pagès, amb ous pota blava i carxofes. Pavelló gastronòmic
[11 a 20h *Showcooking* pota blava amb els restaurants del Prat. Organitza: Associació Gastronomia i Turisme. Pavelló de la Mostra Comercial
[10h 9è Ral-li Fira Avícola. Recorregut pels carrers del Prat fins al recinte firal de Cal Gana. Sortida des de la pl. Louis Braille
[13 a 17h Exposició dels vehicles antics i clàssics. Organització: Amics dels Vehicles Antics i Clàssics del Prat. Amb el suport de la Granja Avícola Torres
[11 a 13.30h i 18 a 20.30h Taller infantil de plastilina: "Els galls de pota blava". Estand del Consell Municipal de Comerç a la Mostra Comercial
[12h L'hora del conte:

Contes per tapar-se amb la manta!

Recinte Firal / Mostra d'Entitats

[10.30 a 14h Activitats culturals i esportives de les associacions i entitats locals. Recinte firal i sala d'actes
[11.30h Cercavila de la Banda de Música de l'Associació Musical i de la Unió Filharmònica. Arribada a Cal Gana
[14h Lliurament dels premis als guanyadors del 5è Concurs d'Aparadors, organitzat pel Consell Municipal de Comerç, i Reconeixement a les botigues del Prat amb més anys de servei a la ciutat. Sala d'actes
[16 a 21h Actuacions de les associacions (música, teatre, ball, esports...). Sala d'actes
[18.30h Tast de vins de la DO Catalunya. Pavelló gastronòmic
[21.30h Sopar de la 38a Fira Avícola de la Raça Prat. Organització: Associació de Criadors de Pollastre i Capó del Prat i Comissió Agrícola i Ramadera. Hotel Ciutat del Prat

DIUMENGE, 18

[10 a 21 h La 38a Fira Avícola estarà oberta al públic
[10 a 12h Esmorzar de pagès, amb ous pota blava i carxofes. Pavelló gastronòmic
[11 a 20h *Showcooking* pota blava amb els restaurants del Prat. Organitza: Associació Gastronomia i Turisme. Pavelló Mostra Comercial
[10h Plantada de gegants. Pl. Louis Braille
[10.30 a 11.30h Cercavila pels carrers del Prat de les colles de gegants, gegantons i capgrossos del Prat. Arribada a Cal Gana
[11 a 14 h Circuit d'habilitat en bici per a nens i nenes (de 7 a 12 anys). Punt "Infobici". Organització: El Prat-Oficina del canvi climàtic
[11.30 a 14.h i 17.30 a 20h Taller infantil de plastilina: "Els galls de pota blava". Estand del Consell Municipal de Comerç a la Mostra Comercial
[12 h Acte de lliurament dels premis de la 38a Fira Avícola Raça Prat als criadors d'aviram. Sala d'actes
[12.30h Ballada de Sardanes amb la Cobla del Baix Llobregat. Organització: Amics de la Sardana
[16.30 a 21h Exhibició de balls, música i danses. Activitats culturals i esportives de les associacions i entitats locals. A la sala d'actes i a la placeta exterior de la Mostra d'Entitats



EL PRAT

9

fira avícola 11

Cuina en viu amb carxofa Prat

Dissabte 17 a les 11 hores,
al pavelló gastronòmic de la Fira Avícola

A l'Associació Les Escarxofes del Prat volem potenciar el producte local i autocton amb cursos, xerrades, trobades gastronòmiques, excursions, festes populars,

Entra a www.escarxofes.cat i fes-te'n soci!

 [facebook.com/escarxofesprat](https://www.facebook.com/escarxofesprat)

 twitter.com/escarxofesprat

Les
Escarxofes
Associació Gastronòmica Cultural
del Prat





24a Mostra Comercial

La 24a Mostra Comercial acull més de 60 expositors, empreses comercials i de serveis, institucions, entitats i establiments del comerç local. Hi són presents les empreses municipals Aigües del Prat, Prat Espais i el Prat Comunicació, i el Consell Municipal del Comerç representant les associacions de comerciants del Prat. També hi són presents, en estands, La Porta del Delta, amb el Consorci de Gestió i Protecció dels Espais Naturals i la Fundació CRAM, i el Consorci de Turisme del Baix Llobregat.

L'estand dels Mercats del Prat promourà aquest tipus d'equipament comercial, una referència als barris de la venda d'alimentació fresca i de qualitat. Hi trobarem, també, entre altres, la cafeteria de l'associació Aleop, l'estand de la IGP Pollastre i Capó del Prat, la carxofa Prat, embotits i formatges artesans, etc. Tota una àmplia oferta de productes i serveis per satisfer les necessitats i les compres uns dies abans de Nadal.

EL PRAT

10

fira avícola 11

EXPOSITORS 2011

100	ORGANITZACIÓ INFORMACIÓ 38a FIRA AVÍCOLA
101	CONSELL MUNICIPAL DE COMERÇ
102	ZAL, ZONA D'ACTIVITATS LOGÍSTIQUES- PORT DE BARCELONA
103	ECOPRAT, SCCL
104	AENA AEROPUERTOS
105	COOPERATIVA OBRERA DE VIVIENDAS, SCCL
106	AIGÜES DEL PRAT, S.A.
107	PRAT ESPAIS
108	EL PRAT RÀDIO- elprat.tv
109	NAUTALIA VIAJES
110	RACC
111	AGUIRRE ACUPUNTURA
112	ART IBÈRIC PRADAS
113	GRANJA AVÍCOLA TORRES
114	CARXOFA PRAT
115	ANXOVES DE PALAMOS
116	ROSMAR PRODUCTOS GALLEGOS
117	IBÉRICOS DE GUIJUELO
118	CONSERVAS RUEDA SANTOÑA
119	ACEITUNAS TORRALBA
120	C.E RUTA DE LA PLATA
121	ADISPRAT
122	EL RACÓ DEL MÓN - BOTIGA COMERÇ JUST
123	GRUPO CORSA- TRACTAMENTS D'AIGUA

124	DECO- ESCUGAR
125	MELODI PIEL
127	CREATIONS N.J
128	NUUESTRO HOGAR
130	SHOW COOKING POTA BLAVA
131	HOTEL RENAISSANCE BCN AIRPORT
132-134-136	EL PRAT EMPRÈN
133	CONSORCI DE TURISME DEL BAIX LLOBREGAT
135	REIMEN VALLÈS
137	MERCATS DEL PRAT
138	LA PORTA DEL DELTA
139	CAFETERIA ALEOP- ASOCIACIÓ DE LOCALS D'OCI I RESTAURACIÓ DEL PRAT DE LLOBREGAT
140	EMBOTITS CASOLANS DE PLANOLES
141	UN MOM DE FORMATGES
142	PRODUCTOS DE EXTREMADURA
143	TORRONS D'AGRAMUNT
144	DISTRIBUCIONES VILAMAR
147	IBÉRICO ESENCIA EXTREMEÑA
148	MUNDOINNOVA
149	FUTURNET
150	LAB. BIONATURAL
151	QUESERIAS ROSILLO
152	PRODUCTOS MERCEDES
153	"PATA NEGRA" SALAMANCA

38a FIRA AVÍCOLA DE LA RAÇA PRAT

Recinte Firal de Cal Gana. 16, 17 i 18 de desembre de 2011



Organitza:  Ajuntament del Prat de Llobregat

Amb el suport de:  Generalitat de Catalunya

 Parc Agrari del Baix Llobregat

 Diputació Barcelona

Empreses col·laboradores:

 Aigües del Prat	 PRAT ESPAIS	 el prat radio	 elprat.tv	 la PORTA del DELTA www.portadeldelta.cat	 PRAT	 MOLINERS I CANS DEL PRAT
 TRIANE	 Prodeca	 Catalunya	 CMR	 CÈNTRIC	 Estrella INEDIT	 urbaser
 SAIÉS NOTES CIUTAT DEL PRAT	 Oliver Rodés	 SAIÉS	 TOTAL PETROCHEMICALS	 TOP BARCELONA AEROPORT	 AlcOP	 GEINSTAL
 agt	 Canaletas	 onanuit	 RENAISSANCE	 RUSTIC & CO.	 la Santa	 TICOP

oficin@virtual
Ajuntament del Prat

**Vine a conèixer-la
a l'estand municipal
de la Fira Avícola.**

**El teu Ajuntament, obert
les 24 hores, 365 dies l'any.**

**16, 17 i 18
de desembre**



Ajuntament del Prat de Llobregat

www.elprat.cat

**El
Prat.**
el meu
lloc al món

9a Mostra d'Entitats del Prat: jo hi seré

Cada any, la Mostra d'Entitats fa un esforç per superar-se i oferir noves propostes que interessin tothom, i animin a ampliar i reforçar el teixit associatiu del Prat

Per novena vegada, quasi un centenar d'entitats del Prat exposen el seu treball en el marc de la Fira Avícola, amb presència als estands o fent alguna activitat. La Mostra ens permet conèixer directament l'àmplia gamma d'activitats que desenvolupen, i és un marc per animar l'associacionisme.

Tres espais d'activitats simultànies

La Mostra divideix la seva activitat en tres grans espais on les entitats fan activitats de forma constant. A la sala polivalent hi ha els estands de les entitats i una *plça* on es fan activitats de petit format com presentacions o tallers. La sala d'actes s'omple d'actuacions culturals i artístiques, i l'espai exterior es reserva per a activitats de gran format, especialment esportives.

A les xarxes socials

Des de fa uns anys la mostra està apostant per tenir més presència a les xarxes socials. Les entitats del Prat estan connectades, amb les seves pàgines web i al Facebook. En aquesta edició la Mostra també vol fer difusió de les activitats a través de la xarxa, aprofitant l'ús d'aquestes eines informàtiques que facilitin la comunicació i el coneixement de les entitats i de les seves activitats 🐦

<http://mostra2011.entitatsdelprat.cat>
www.facebook.com/MostraEntitatsPrat

Joc Praticipa

El Praticipa és un joc que ens permet descobrir alguns dels projectes que es presenten a la Mostra. Porta el teu *smartphone* per participar-hi!

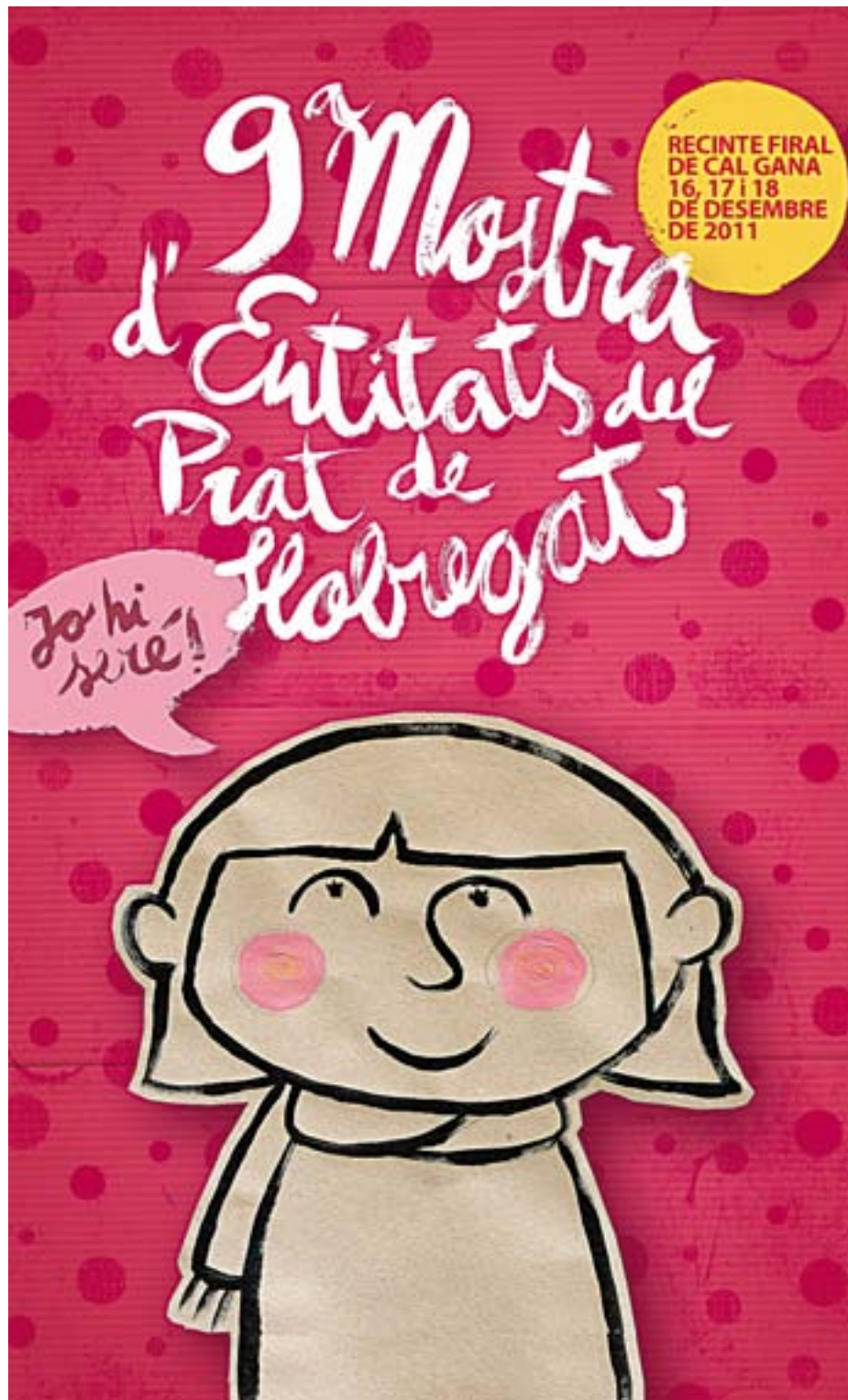



Entitats participants

EL PRAT

14

fira avícola 11

[Agrupació Ciclista Prat <http://acprat.blogspot.com>

[Amics de la Sardana <http://www.amicsdelasardana.cat/>

[Amics del Modelisme Ferroviari del Prat <http://amfelprat.entitatsdelprat.cat>

[Amics d'El Prat <http://www.amicsdelprat.cat/>

[Asociación Cubanos en Catalunya <http://cubanosenatalunya.entitatsdelprat.cat>

[Asociación Cultural Peña Sevillista El Prat

[Asociación Española Contra la Muerte Súbita José Duran #7 <http://www.contralamuertesubita.org/>

[Asociación Hip Hop Prat - Úrsula Rilo <http://ursularilo.blogspot.com/>

[Asociación Profesional Española de Naturopatía y Bioterapia www.apenb.org

[Asociación Salvadoreña en Catalunya (ASCA) <http://elsalvadorencatalunya.blogspot.com/>

[Associació Cívica d'Ajuda Mútua (ACAM) <http://www.acamcat.org/>

[Associació Cultural Tio Lee

[Associació Cultural Tot Pel Ball <http://totpelball.entitatsdelprat.cat>

[Associació de Dones Progressistes Frida Kahlo <http://donesfridakahlo.entitatsdelprat.cat>

[Associació de Familiars d'Alzheimer Afa www.afabaix.org

[Associació de Golf del Prat de Llobregat <http://agolfpratlob.blogspot.com/>

[Associació de Lleure per Discapacitats Disprat-Lleure <http://www.dispratlleure.com>

[Associació de Puntaires del Prat <http://ass-puntairesdelprat.blogspot.com/>

[Associació de Puntaires Jardins de La Pau <http://puntairesjardinspau.entitatsdelprat.cat>

[Associació d'Usuaris de la Residència i Centre de dia El Tamariu <http://asseltamariu.entitatsdelprat.cat>

[Associació Espanyola Contra el Càncer <https://www.aecc.es>

[Associació Esportiva Bàsquet Pratenc <http://basquetpratenc.entitatsdelprat.cat>

[Associació Esportiva Prat <http://aepprat.com>

[Associació Esportiva Traus <http://aetraus.blogspot.com/>

[Associació Gegantera Delta del Prat De Llobregat <http://gegantsdeltaprat.entitatsdelprat.cat>

[Associació Gegantera Recreativa del Prat

[Associació Saó-Prat

[Associació Tawmat de Catalunya

[AVV Cases de La Seda

[AVV Jardins de La Pau <http://avvjardinsdelapau.entitatsdelprat.cat>

[AVV La Barceloneta <http://avvbarceloneta.entitatsdelprat.cat>

[AVV La Granja

[AVV Llevant <http://avvllevant.entitatsdelprat.cat>

[AVV Plaça Catalunya

[AVV Sant Cosme i Sant Damià <http://aavvsantcosme.entitatsdelprat.cat>

[AVV Sant Jordi - Ribera Baixa

[Banda de Música del Prat de Llobregat <http://bandadelprat.entitatsdelprat.cat>

[Casa de Andalucía <http://casadeandalucia.entitatsdelprat.cat>

[Casa de Aragón <http://casadearagon.entitatsdelprat.cat>

[Casa de Cádiz

[Casa de Sevilla

[Casal d'Àvis Caixa del Penedès

[Centre de Promoció Social "Francesc Palau" <http://cpsfrancescpalau.entitatsdelprat.cat>

[Centro Cultural Chileno de Barcelona

[Centro Extremeño Ruta de La Plata <http://rutadelaplata.entitatsdelprat.cat>

[Cercle Artístic i de Pensament del Prat de Llobregat

[Chickens Love Club d'Skateboarding

[Club d'Agility Baix Llobregat <http://clubagility.entitatsdelprat.cat/>

[Club Deportivo Fran Martín <http://clubtaekwondofran.blogspot.com/>

[Club d'Escafandrisme Diver-Prat <http://diverprat.entitatsdelprat.cat>

[Club d'Escafandrisme Pratsub <http://www.pratsub.org/>

[Club Escacs El Prat <http://escacsdelprat.entitatsdelprat.cat>

[Club Escola Rítmica Prat <http://www.cerprat.com>

[Club Esportiu APMIB-Cat <http://apmib-cat.org/>

[Club Patín Cobra El Prat <http://pratencs.cat/patincobra/>

[Club Voleibol Prat <http://www.voleiprat.com>

[Cofradía de Jesús Crucificado y Nuestra Señora de los Dolores <http://cofradia.entitatsdelprat.cat>

[Colla de Diables del Prat <http://www.colladediabetesdelprat.com/>

[Cosmecultura - Club Scrabble El Prat <http://scrabbleprat.org/>

[Creu Roja del Prat de Llobregat www.creuroja.org

[Equinoterapia Delta del Llobregat <http://www.deltadellobregat.cat/>

[Federació Catalana de Ball Retro de Saló i Llatins <http://fcb.entitatsdelprat.cat>

[Fundació Catalana de l'Esplai <http://www.esplai.org>

[Peña Madridista San Cosme 2008

[Penya Barcelonista 4a Lliga Sant Cosme i Sant Damià

[Penya Barcelonista Prat Pota Blava

[Penya Blanc-Blava del Prat de Llobregat <http://penyablancblavaprat.entitatsdelprat.cat>

[Pratenc Associació d'Atletisme <http://pratencatletisme.entitatsdelprat.cat>

[Pratencs.cat www.pratencs.cat

[Societat Coral Recreativa Lo Llobregat de Les Flors <http://llobregatdelesflors.entitatsdelprat.cat>

[Unió Excursionista de Catalunya del Prat <http://www.uecprat.com>

[Unió Filharmònica del Prat de Llobregat <http://uniofilharmonica.entitatsdelprat.cat>

DIVENDRES, 16

[18:45h **Animació de la Colla de Diablers del Prat.**

Espai exterior / Colla de Diablers del Prat

[19h **Obertura.** Espai Polivalent / Fira Avícola i Mostra d'Entitats

[19h **Degustació de te marroquí.** Espai polivalent / Cases d'en Puig – Programa de Nova Ciutadania i Immigració

DISSABTE, 17

[10:30 a 11h **Presentació "Formant espais de dones 2012".** Espai polivalent / Cases d'en Puig – Consell de les Dones del Prat

[11 a 12h **Partides de scrabble.** Espai polivalent / Cosmecultura – Club Scrabble El Prat

[11 a 12:30h **Espai d'informació del Servei de Mediació.** Espai polivalent / Cases d'en Puig – Servei de Mediació

[11:30 a 12:15h **Exhibició de taekwondo.** Espai exterior lateral / Club Deportivo Fran Martin

[12 a 12:30h **Cercavila amb les bandes de l'Associació Musical i la Unió Filharmònica del Prat.** Espai exterior

[12 a 12:30h **L'hora del conte.** Espai polivalent / Biblioteca

[12 a 13h **Exhibició de voleibol.** Espai exterior frontal / Club Voleibol Prat

[12:30 a 12:45h **Presentació del wikiprat.** Espai Polivalent / Pratencs.cat

[12:30 a 13h **Concert d'orquestra popular.** Sala d'actes / Unió Filharmònica del Prat

[12:30 a 14h **Taller de dibuix per a nens.** Espai polivalent / Cercle Artístic i de Pensament del Prat de Llobregat

[12:30 a 14h **Espai d'informació del Servei d'Informació i Atenció a les Dones SIAD.** Espai polivalent / Cases d'en Puig–SIAD

[13 a 14h **Exhibició de patinatge de velocitat.**

Espai exterior frontal / Club Patí Cobra El Prat

[14 a 15h **Lliurament de premis.** Sala d'actes / Associació de Comerciants i Promoció Econòmica

[16 a 16:30h **Música tradicional de foc.** Sala d'actes / Colla de Diablers del Prat

[16 a 17:30h **Espai d'informació del Servei de Voluntariat.** Espai polivalent / Cases d'en Puig – Entitats del Prat

[16:30 a 17h **Exhibició de balls moderns.** Sala d'actes / AVV Jardins de la Pau

[17 a 17:30h **Ballada de sardanes.** Sala d'actes / Casal d'Avis Caixa Penedès

[17 a 18h **Simultànies d'escacs.** Club d'Escacs del Prat

[17 a 18h **Concurs de dibuix Gegants Delta Prat.**

Espai polivalent / Associació Gegantera Delta Prat

[17 a 19h **Demostració d'equinoteràpia.** Espai exterior frontal / Equinoteràpia Delta del Llobregat

[17:30 a 18h **Exhibició de sevillanes.** Sala d'actes / Casa de Sevilla

[17:30 a 18h **Exhibició de hip hop.** Espai exterior lateral / Asociación Hip Hop Prat-Ursula Rilo

[18 a 18:30h **Exhibició de dansa.** Club Esportiu APMIB-CAT

[18 a 19:30h **Taller de henna.** Espai polivalent / Cases d'en Puig – Programa de Nova Ciutadania i Immigració

[18 a 20h **Jocs gegants.** Espai polivalent / Esplai el Globus

[18:30 a 19h **Exhibició balls de saló i ritmes.** Sala d'actes / Associació Cultural Tot Pel Ball

[19 a 19:30h **Cançons nadalencques i ball tradicional.**

Sala d'actes / Casa de Andalúcia

[19:30 a 20h **Ballada de sardanes.** Amics de la Sardana

[20 a 20:30h **Balls i cants regionals del Salvador.**

Sala d'actes / As. Salvadoreña en Catalunya (ASCA)

[20 a 21h **Concert de música moderna.** Espai polivalent / Banda de Música del Prat

[20:30 a 21h **Exhibició de gimnàstica rítmica.** Sala d'actes / Club Escola Rítmica Prat

DIUMENGE, 12

[10 a 18h **Rocòdrom.** Espai exterior frontal /

Unió Excursionista de Catalunya El Prat

[11 a 14h **Circuit d'habilitat en bici per a nens i nenes.** Espai exterior frontal / Departament de Medi Ambient

[11 a 12h **Balls en línia.** Espai polivalent / Cases d'en Puig – Programa de la Gent Gran

[11:30 a 12h **Trobada de gegants.** Espai exterior frontal / Gegants del Prat

[12 a 13h **Exhibició de puntes de coixí i patchwork.**

Espai polivalent / Ass. Puntaires del Prat i Jardins de la Pau

[12:30 a 14h **Ballada de sardanes.** Espai exterior frontal / Amics de la Sardana

[13 a 14h **Exhibició de puntes de coixí i patchwork.**

Espai polivalent / AVV. Barceloneta i AVV Plaza Catalunya

[16 a 18h **Pinta mandales.** Espai polivalent / Cases d'en Puig – Programa de Solidaritat i Cooperació

[16 a 18:30h **Minigolf.** Espai exterior lateral / Associació Golf del Prat de Llobregat

[16:30 a 17h **Concert de flamenc.** Sala d'actes / Associació Cultural Tio Lee

[17 a 17:30h **Xerrada "Otra medicina existe".** Sala d'actes / As. Profesional Española de Naturopatía y Bioterapía

[17 a 18h **Exhibició de manualitats.** Espai polivalent / Associació Cívica d'Ajuda Mútua

[17:30 a 18h **Exhibició de balls tradicionals xilens.**

Sala d'actes / Centro Cultural Chileno de Barcelona

[18 a 18:30h **Exhibició de balls moderns.** Sala d'actes / Casa de Cádiz

[18 a 21h **Taller de fang i demostració de pintura i escultura.** Espai polivalent / Cercle Artístic i de Pensament del Prat de Llobregat

[18:30 a 19h **Exhibició de balls de saló i llatins.**

Sala d'actes / Fed. Catalana de Balls de Saló i Llatins

[19 a 19:30h **Cantada de jotes.** Sala d'actes / Casa de Aragón

[19:30 a 20h **Balls regionals.** Sala d'actes /

Centro Extremeño Ruta de la Plata

[20 a 20:30h **Exhibició de sevillanes i balls moderns.**

Sala d'actes / AVV Sant Cosme i Sant Damià

[20:30 a 21h **Concert coral.** Sala d'actes /

S.C.R. Lo Llobregat de les Flors

TOTS ELS DIES

[**Practica.** Espai polivalent / Cases d'en Puig

EL PRAT

15

fira avícola 11





**GRANDES
OFERTAS**

*Gent del Prat,
gent de Catalunya!*

**FERRETERIA · DECORACION · PINTURAS
CONSTRUCCION · BRICOLAGE · ROPA LABORAL · EPIS**



**MOLT A
PROP TEU**



C. Moreres, 15. Nave Pol. Ind. Estruch
Tel. 93 379 65 06 · 93 379 96 94 | Fax. 93 478 14 25

www.suministrosrovi.es

Horari: de dilluns a divendres, de 8 a 19 hores
Dissabtes de 8 a 14 hores



**Suministros
industriales**



cofac LLAR