



## El metro arriba al Prat

## Telefons

[ <b>Emergències</b>	<b>112</b>	[ Centre d'Urgències d'Atenció Primària-CUAP Disset de Setembre	933703018
[ <b>Ambulàncies</b>	<b>061</b>	[ Centre de Normalització Lingüística (CNL)	933790050
[ <b>Bombers Prat</b>	<b>933791081</b>	[ Centre de Promoció Econòmica (CPE)	934786878
[ <b>Polícia Local Urgències</b>	<b>092</b>	[ Cèntric Espai Cultural	934792968
[ <b>Polícia Local</b>	<b>934787272</b>	[ Correus	933790199
[ <b>Mossos d'Esquadra</b>	<b>934780347</b>	[ Deixalleria	933790273
[ <b>Mossos Urgències</b>	<b>088</b>	[ DNI tramitació	933703902
[ <b>OIAC-Oficina d'Informació i Atenció Ciutadana</b>	<b>933790050</b>	[ El Lloro, Serveis de Joventut	934785077
[ Aeroport	902404704	[ El Prat Ràdio / elprat.tv	934785360
[ Aigües del Prat	934793535	[ Equipament Cívic Delta del Llobregat	934787283
[ Arxiu municipal	934782858	[ Escola d'Arts	933708501
[ Biblioteca Antonio Martín	933705152	[ Gas Natural (avaries)	900750750
[ Butà	936400867	[ Jutjat de guàrdia	935519004
[ CAP Disset de Setembre	933795422	[ La Capsa	934785108
[ CAP Doctor Pujol i Capsada	934791670	[ La Porta del Delta	933741379
[ CAP Ramona Via	933704101	[ Manteniment i Serveis Urbans (brigada)	934786221
[ Cases d'en Puig, Serveis de Ciutadania	ext. 5600	[ Oficina Municipal d'Informació de Sant Cosme	ext. 5900
[ CEM Estruch	933709355	[ Oficina de Recaptació	934729243
[ CEM Fondo d'en Peixo	934782767	[ Oficina de Treball de la Generalitat OTG	933794863
[ CEM Julio Méndez	934787660	[ Informació al Consumidor (OMIC)	933790050
[ CEM Sagnier	934780639	[ Prat Espais	933705054
[ Cementiri de l'Est (Vell)	934782393	[ Recollida gratuïta d'estrís vells	934794544
[ Cementiri del Sud (Nou)	934782676	[ Tanatori	934782676
[ Centre Cívic Jardins de la Pau	934782141	[ Taxis	933701611
[ Centre Cívic Sant Jordi-Ribera Baixa	933741580		931131006
[ Centre Cultural Torre Balcells	933790064		
[ Centre d'Art Torre Muntadas	934782237		

**EL PRAT**  
**2**

febrer 16





## CONVOCATÒRIA D'ARTS VISUALS UNZIP2016

**5 AJUTS DE 2000 € PER A PROJECTES:**  
**FOTOGRAFIA I SOCIETAT**  
**ART AL BARRI**  
**PROJECTE EXPOSICIÓ**  
**PROJECTE DESLOCALITZAT**  
**PROJECTE ART I EDUCACIÓ**

**Data límit d'entrega de propostes:**

### 29 DE FEBRER 2016

**Descarrega't les bases i la fitxa d'inscripció:**

WWW.UNZIP.ELPRAT.CAT

+ info:  
[unzip@elprat.cat](mailto:unzip@elprat.cat)  
**Tel: 93 478 22 37**  
**Centre d'Art Torre Muntadas**  
**Centre Cívic Jardins de la Pau**  
**Centre Cívic Sant Jordi - Ribera Baixa**  
**Amb la col·laboració de:**  
**Escola d'Arts del Prat**

unzip.elprat.cat  
 facebook.com/unzipelprat  
 twitter.com/unzipelprat







Oficina Municipal d'Escolarització del Prat de Llobregat

## PORTES OBERTES

### A LES ESCOLES I INSTITUTS DEL PRAT

**Del 15 al 26 de febrer pots conèixer les escoles d'educació infantil i primària i els instituts d'ESO de la ciutat per ajudar-te en l'elecció del centre, de cara a la preinscripció escolar del curs 2016-2017.**

Trobaràs tota la informació sobre dies i horaris de portes obertes de cada centre educatiu a [www.elprat.cat](http://www.elprat.cat)



**Ajuntament del Prat de Llobregat**

[www.elprat.cat](http://www.elprat.cat)







Pressupost Municipal per al 2016.

23

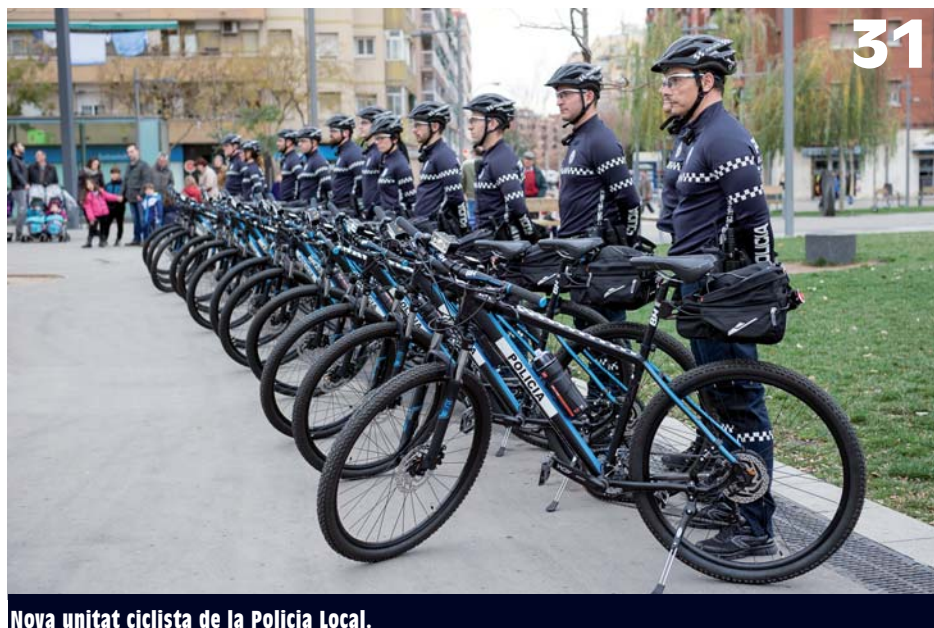

Nova unitat ciclista de la Policia Local.

31

Una cavalcada molt especial	4
En Comú Podem guanya les eleccions al Prat	18
Nou portal d'Internet La Meva Salut	30
La formació professional al Prat	33
Lliga amateur de bàsquet	36

**EL PRAT** revista d'informació local. Podeu consultar la versió digital d'aquesta revista a [www.elprat.cat/revistes](http://www.elprat.cat/revistes), amb enllaços a vídeos i a altres webs.

**flickr** Totes les fotos d'aquesta revista les trobaràs clicant a la icona del Flickr que apareix al web municipal: [www.elprat.cat](http://www.elprat.cat)



# Una Cavalcada de Reis plena d'il·lusió i sorpreses



La nova estrella va lluir amb llum pròpia.



Carrossa dels dolços i les llaminadures.



Carrossa de la màgia i la fantasia.



Carrossa de les joguines.



Acompanyament de timbals.

EL PRAT

4

febrer 16





Carrossa del rei Baltasar, amb els seus patges reials.



L'Harshafa, un nou i misteriós personatge.



Una de les animacions de la nova Cavalcada.

## Enguany hem gaudit

d'una Cavalcada del Reis renovada i amb moltes sorpreses, resultat d'un treball conjunt de molts mesos amb diferents col·lectius de la ciutat i amb la participació de més de 400 persones.

Ses Majestats van arribar a la ciutat en un cotxe de cavalls, i vam descobrir noves carrosses: la dels dolços i llaminadures, la de la màgia i la fantasia, la del carter reial i la de les joguines. També van assistir -hi nous personatges i animacions: els xumetaires, encarregats de recollir els xumets de la canalla; els escalers, que portaven les escales màgiques perquè els Reis arribessin a totes les llars, o els tamponaires, que posaven segells als nens i nenes que esperaven impacients l'arribada de Ses Majestats.

Grups i entitats de la ciutat van participar a la Cavalcada amb noves animacions i creant una gran interacció entre públic i participants.

Un personatge misteriós, l'Harshafa, va aparèixer al Garatge Reial amb el seu turbant lila i el seu ceptre màgic per recollir i fer arribar a Ses Majestats el missatge del Consell dels Infants. Els nens i nenes de la ciutat van ajudar Ses Majestats fent les seves recomanacions de lectura als diferents tallers de Camarlencs que es van desenvolupar abans de l'arribada dels Reis.

Tot plegat va fer que petits i grans visquessin una Nit de Reis plena de màgia i fantasia! 🧙🏻‍♂️

Video a [www.elprat.tv](http://www.elprat.tv)



Els escalers, amb les escales màgiques perquè els Reis arribessin a balcons i finestres.





# Carnaval 2016

## La Luxúria

Del 4 al 10 de febrer

Més activitats luxurioses  
i tota la programació a  
[carnaval.elprat.cat](http://carnaval.elprat.cat)

### Dijous Gras

(4 de febrer)

A la pl. de la Luxúria  
(antics Jardins de la Pau)

A partir de les 17 h, **activitats infantils i Photocall de Carnaval. Concurs de Truites i Gran Truitada Popular**

A les 18 h, **primera processó del Ninot de Carnestoltes i la cort dels set pecats capitals.** A continuació, **Inauguració de oficial de la plaça de la Luxúria i Gran Pregó d'inici del Carnaval**

### Diumenge de Carnaval

(7 de febrer)

**Ball familiar** amb  
**Beatles for children**  
Pl. Catalunya, a les 17.30 h

### Dilluns de Carnaval

(8 de febrer)

Centre Cívic Sant Jordi -  
Ribera Baixa  
A les 17 h, **tallers de maquillatge i màscares**  
A les 18 h, **circ de Carnaval**  
amb la **Cia El Negro y el Flaco**

### Divendres de Carnaval

(5 de febrer)

**Carnaval al Mercat**  
Mercat Municipal pl. de la Vila,  
de 8 a 20 h

**Rues de Carnaval al barri de  
Sant Cosme**  
A partir de les 9.30 h

### Dimarts de Carnaval

(9 de febrer)

A la pl. de la Luxúria  
(antics Jardins de la Pau)  
A partir de les 17.30 h, **tallers de  
Carnaval i xocolatada infantil**  
**Projecció d'imatges i vídeo de la  
Rua de Carnaval**  
A partir de les 19 h, **Vetlla de  
Sa Majestat Carnestoltes**

### Dissabte de Carnaval

(6 de febrer)

**Carnaval al Mercat**  
Mercat Municipal pl. de la Vila,  
de 8 a 20 h

**Rues de Carnaval**  
A partir de les 17.30 h, **rua infantil**  
A partir de les 19 h, **rua d'adults**  
**Carrers i places de la ciutat.** Final de  
recorregut a l'av. Pare Andreu de Palma  
(davant de La Capsa)

**Gran Festa de Carnaval** amb **La Golden  
Beat Orquestra** i **Billy Dj**  
La Capsa, a les 22.30 h

### Dimecres de Cendra

(10 de febrer)

A la pl. de la Luxúria  
A les 18 h, **inici de la Processó del Plor  
i el dol per Sa Majestat Carnestoltes**

A la pl. de la Vila  
A les 18.30 h, **animació infantil**  
i **Sardinada popular**  
A partir de les 19.30 h, **lectura  
del testament de Sa Majestat  
Carnestoltes.** A continuació, **processó  
fins a la pl. de l'Església i encesa de  
la foguera de la Quaresma**

# A

quest mes de febrer, la ciutadania comptarà amb set parades al municipi del Prat de la línia L9 del metro, la qual cosa significa una important millora per a la mobilitat en transport públic, tant dins del municipi com a l'àrea metropolitana i Barcelona. El metro és un benefici per a la ciutat del Prat, ja que connecta tots els barris amb les principals àrees d'equipaments, com són la zona de l'Estruch, la plaça de Catalunya, la plaça de la Vila, la plaça de l'Aigua, etc. Alhora, millora el transport cap a les àrees de treball de molts pratencs i pratenques, com són el Mas Blau, la zona aeroportuària, Mercabarna i la Fira, i apropa més fàcilment els estudiants a la zona universitària de Barcelona.

Aquesta posada en funcionament del metro és motiu d'alegria i, a partir d'ara, tots nosaltres tenim una altra raó més per optar per moure'ns en transport públic.

Un altre efecte positiu de la L9 Sud és el de potenciar la intermodalitat de l'estació de trens, que ara ja compta amb serveis de rodalies, busos i taxi i, que en un futur proper serà punt de connexió de l'aeroport i la Fira a través de les línies de trens regionals. I si parlem de l'aeroport, amb aquesta línia també es dona resposta a la preocupació de sempre de l'Ajuntament per tenir una millor mobilitat en transport públic a l'aeroport, amb el doble objectiu de donar servei a la ciutadania del Prat i de minimitzar l'impacte ambiental del transport privat.

La construcció d'aquesta obra d'infraestructures, competència de la Generalitat, ha comptat, des de l'inici, amb la col·laboració i la participació de l'Ajuntament del Prat, que ha donat el punt de vista local al projecte. En totes les negociacions que s'han fet, el consistori ha treballat per tal que el traçat d'aquesta línia cobris les necessitats de mobilitat del municipi i es preservés la seguretat de la ciutat, per la qual cosa la línia de túnels no passa per sota de cap edifici. Aquesta posada en funcionament del metro és motiu d'alegria i, a partir d'ara, tots nosaltres tenim una altra raó més per optar per moure'ns en transport públic.

Lluís Tejedor  
L'alcalde

## L'arribada del metro, una gran notícia

# E

ste mes de febrero, la ciudadanía contará con siete paradas en el municipio de El Prat de la línea L9 del metro, lo que significa una importante mejora para la movilidad en transporte público, tanto dentro del municipio como en el área metropolitana y Barcelona. El metro es un beneficio para la ciudad de El Prat, ya que conecta todos los barrios con las principales áreas de equipamientos, como son la zona del Estruch, la plaza de Catalunya, la plaza de la Vila, la plaza del Aigua, etc. Asimismo, mejora el transporte hacia las áreas de trabajo de muchos y muchas pratenses, como son el Mas Blau, la zona aeroportuaria, Mercabarna y la Fira, y acerca más fácilmente a los estudiantes a la zona universitaria de Barcelona.

Esta puesta en funcionamiento del metro es motivo de alegría y, a partir de ahora, tenemos otra razón más para optar por movernos con transporte público.

Otro efecto positivo de la L9 Sud es el de potenciar la intermodalidad de la estación de trenes, que ahora ya cuenta con servicios de cercanías, buses y taxi y que en un futuro próximo será punto de conexión del aeropuerto y la Fira a través de las líneas de trenes regionales. Y si hablamos del aeropuerto, con esta línea también se da respuesta a la preocupación de siempre del Ayuntamiento por tener una mejor movilidad en transporte público con el aeropuerto, con el doble objetivo de dar servicio a la ciudadanía de El Prat y de minimizar el impacto ambiental del transporte privado.

La construcción de esta infraestructura, competencia de la Generalitat, ha contado, desde el inicio, con la colaboración y la participación del Ayuntamiento de El Prat, que ha dado el punto de vista local al proyecto. En todas las negociaciones que se han hecho, el consistorio ha trabajado para que el trazado de esta línea cubriese las necesidades de movilidad del municipio y se preservara la seguridad de la ciudad, por lo que la línea de túneles no pasa por debajo de ningún edificio. Esta puesta en funcionamiento del metro es motivo de alegría y, a partir de ahora, tenemos otra razón más para optar por movernos en transporte público.

EL PRAT

7

febrer 16



# Més xarxa i més servei





## Les 4 claus

[1]

Aquest mes de febrer es posarà en marxa el tram sud de la línia L9 del metro, que tindrà 7 parades al Prat.

[2]

Aquest nou tram circularà des de la terminal T1 de l'aeroport fins a la Zona Universitària de Barcelona, amb un recorregut de 20 km i 15 estacions.

[3]

La línia L9 Sud connectarà el Prat amb altres línies de transport públic: rodalies de Renfe, Ferrocarrils de la Generalitat, línies de metro L1, L3 i L5 i Trambaix.

[4]

L'estació de Renfe de la nostra ciutat es convertirà en un centre intermodal que unirà línies de tren, metro, bus i taxi.

# Propera parada: el Prat!

EL PRAT

9

febrer 16

**A**quest mes de febrer arribarà el gran dia i tindrem metro al Prat. Finalment, la nostra ciutat gaudirà d'aquest potent mitjà de transport públic que ens connectarà de manera eficient amb la resta de l'àrea metropolitana i amb importants centres de treball del nostre entorn com l'aeroport, el Mas Blau o Mercabarna.

El mes de febrer s'inaugurarà el tram sud de la línia L9, la de color taronja. Aquest nou tram de metro circularà des de la terminal T1 de l'aeroport fins a la Zona Universitària de Barcelona, passant abans per l'Hospitalet, amb un recorregut de 20 km i 15 estacions, de les quals 7 estaran dins el terme municipal del Prat –4 d'elles en ple nucli urbà–.

### **Connexió amb altres línies de transport**

La línia L9 Sud travessarà el Prat i permetrà connexions amb altres línies de transport públic: rodalies de Renfe, Ferrocarrils de la Generalitat, línies de metro L1, L3 i L5 i Trambaix.

Aquesta infraestructura ha estat construïda per la Generalitat de Catalunya, mentre que l'empresa pública Transports Metropolitans de Barcelona (TMB) en serà l'operador.

L'estació de Renfe de la nostra ciutat, de moment utilitzada per les línies de rodalies, passarà a tenir un major rol amb l'arribada del metro, ja que es convertirà en un centre intermodal unint línies de tren, metro, bus i taxi 🚗



## Millorant la mobilitat

Cada dia, els residents del Prat fan prop de 56.000 desplaçaments cap a altres municipis. La L9 els oferirà un mitjà ràpid i còmode per fer-los realitat.

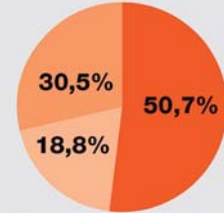

- 50,7 % Barcelona (28.318 desplaçaments)
- 18,8 % L'Hospitalet de Llobregat (10.515 desplaçaments)
- 30,5 % Altres municipis (17.167 desplaçaments)

Font: La mobilitat als municipis de la primera corona metropolitana. Enquesta de Mobilitat 2011. Institut d'Estudis Regionals i Metropolitans de Barcelona (any 2012).

## Durada del trajecte

Estimacions efectuades prenent l'estació de Cèntric com a punt de partida.

**Aeroport T1:**  
10 minuts

**Aeroport T2:**  
6 minuts

**Mas Blau:**  
4 minuts

**Mercabarna:**  
7 minuts

**Parc Logístic:**  
9 minuts

**Europa / Fira:**  
13 minuts

**Torrassa:**  
17 minuts

**Collblanc:**  
19 minuts

**Zona Universitària:**  
21 minuts

Font: TMB

## Les Moreres

La parada de metro Les Moreres està situada a l'avinguda Verge de Montserrat amb l'avinguda Pare Andreu de Palma.

### També tens a prop:

Parc del Riu  
Pistes de skate  
Deixalleria municipal  
Institut Salvador Dalí  
Institut Estany de la Ricarda  
Institut Illa dels Banyols  
Escola d'Oficis Delta del Llobregat  
Residència i centre de dia El Tamarü  
Pensión Rosita

**Connexió amb transport públic:**  
Bus L78



## El Prat Estació

La parada de metro El Prat Estació està situada al costat de l'estació de Renfe.

### També tens a prop:

Mercat Municipal  
El Lloro, Serveis de Joventut  
Centre d'Art Torre Muntadas  
Oficina de Recaptació  
Oficina de Treball de la Generalitat  
Oficina de tramitació DNI i passaport (Policia Nacional)  
Institut Nacional de la Seguretat Social

**Connexió amb transport públic:**  
Rodalies Renfe, parada de taxi, estació de bus L10, L78, 21, PR1, PR2, PR3, PR4

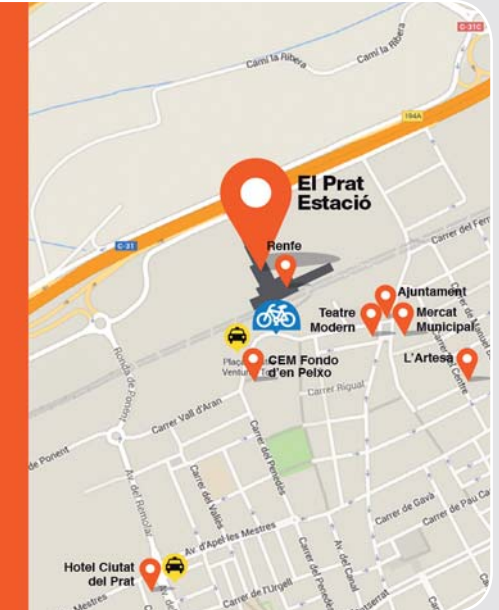

## Cèntric

La parada de metro Cèntric està situada a la plaça de Catalunya.

### També tens a prop:

Arxiu Municipal  
Biblioteca Antonio Martín  
La Porta del Delta  
Cases d'en Puig Serveis de Ciutadania  
Escola Municipal de Música  
Centre Cívic Jardins de la Pau  
Escola d'Adults Terra Baixa  
Prat Espais  
Centre Cultural El Remolar  
Mercat Remolar  
Mercat Plaça Blanques  
Residència municipal d'avis Penedès  
Institut Ribera Baixa  
Institut Baldirí Guilera

**Connexió amb transport públic:**  
Parada de taxi, bus PR1, PR2, PR3, 65, 165, N16, N17

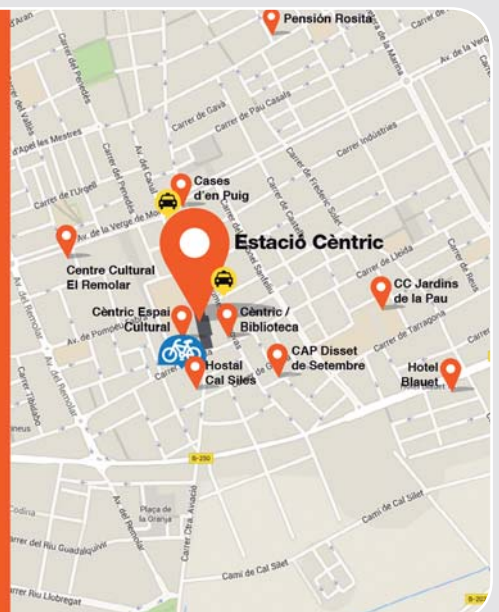



## Parc Nou

La parada de metro Parc Nou està situada al carrer del Riu Llobregat amb el carrer del Riu Xúquer.

### També tens a prop:

Bombers  
Residència i centre de dia per a gent gran  
Onze de Setembre  
Centre Cívic Sant Jordi Ribera Baixa  
Equipament Cívic Delta del Llobregat  
Institut Ribera Baixa 2  
Fundació Catalana de l'Esplai

### Connexió amb transport públic:

Bus L10, PR2, PR3, 65, 165



## Aeroport T1

Aeroport de Barcelona-El Prat

La parada de metro Aeroport T1 està situada a la T1 de l'Aeroport de Barcelona-El Prat.

### Connexió amb transport públic:

Bus PR1, L77, L99, 46, N17, Aerobús A1

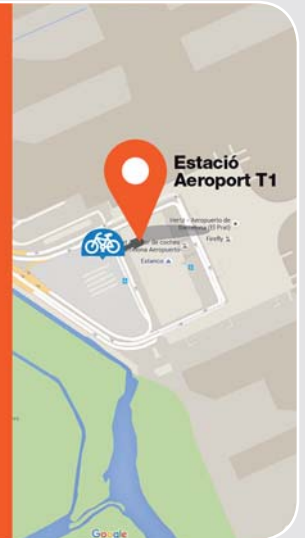

## Mas Blau

La parada de metro Mas Blau està situada al carrer de l'Alta Ribagorça.

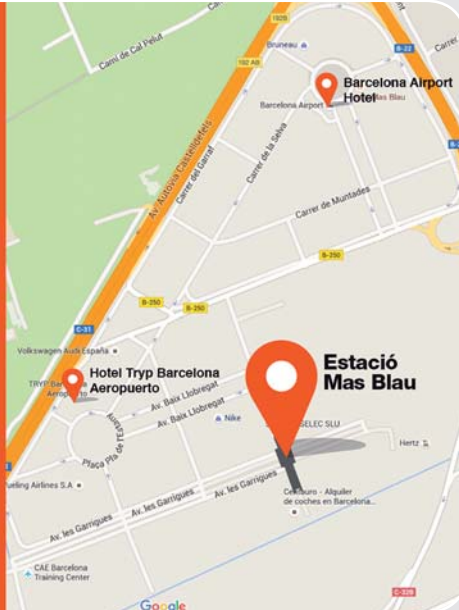

## Aeroport T2

Aeroport de Barcelona-El Prat

La parada de metro Aeroport T2 està situada a l'estació de rodalies Renfe Aeroport de Barcelona-El Prat.

### Connexió amb transport públic:

Rodalies Renfe, bus PR1, L77, 46, N16, Aerobús A2



EL PRAT

11

febrer 16

L9 Sud







Parada de metro de la terminal T1 de l'aeroport, última (o primera) estació de la línia L9 Sud.

Parada del Mas Blau, que serà utilitzada per moltes de les persones que treballen en aquest parc de negocis.

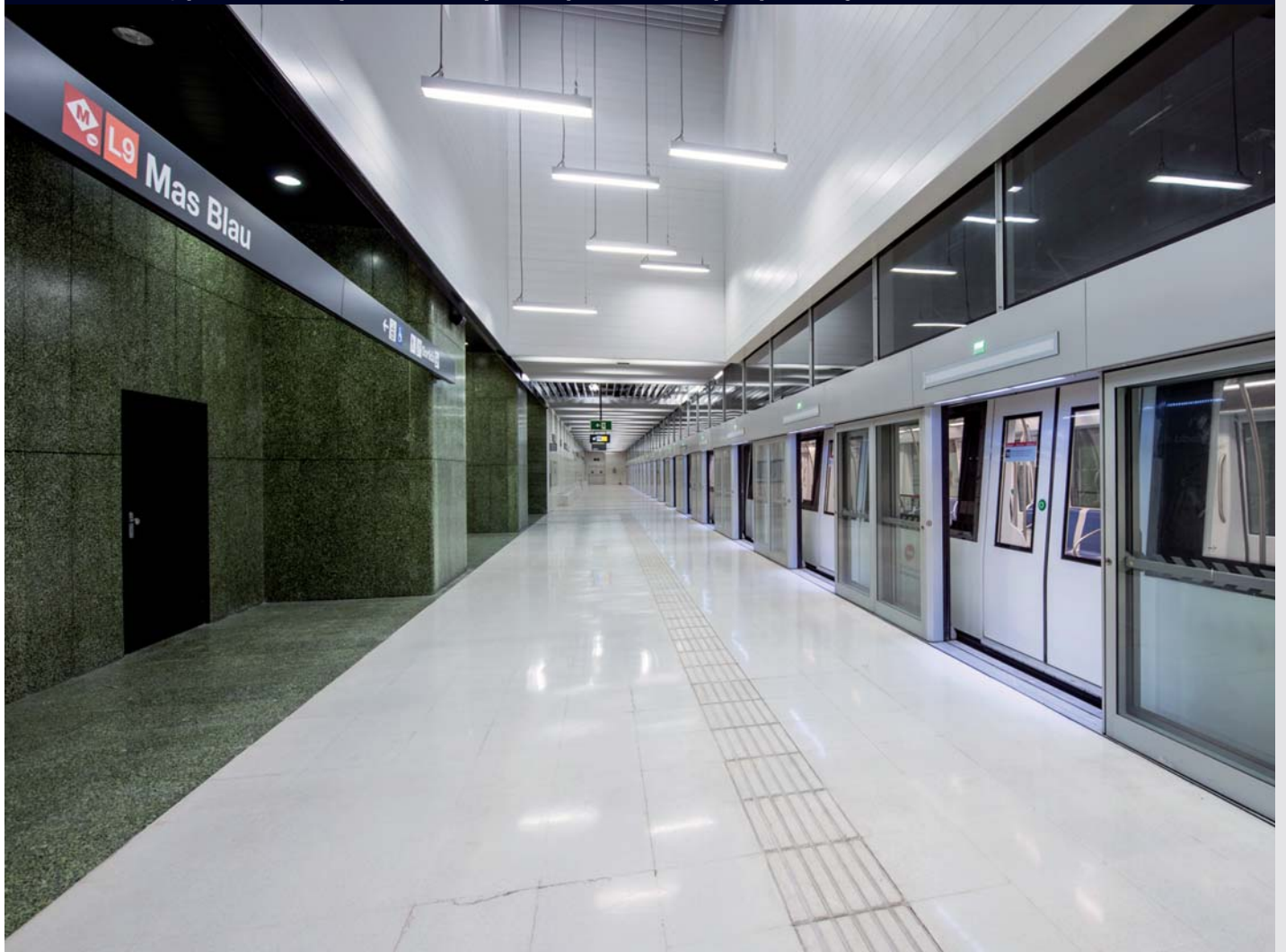

EL PRAT

12

febrer 16





Parada del Cèntric, situada sota la plaça de Catalunya del Prat i que destaca per aquest gran vestíbul.

Parada de Mercabarna, situada fora del nostre municipi però que serà utilitzada per molta gent del Prat que treballa en aquest complex de distribució d'aliments.

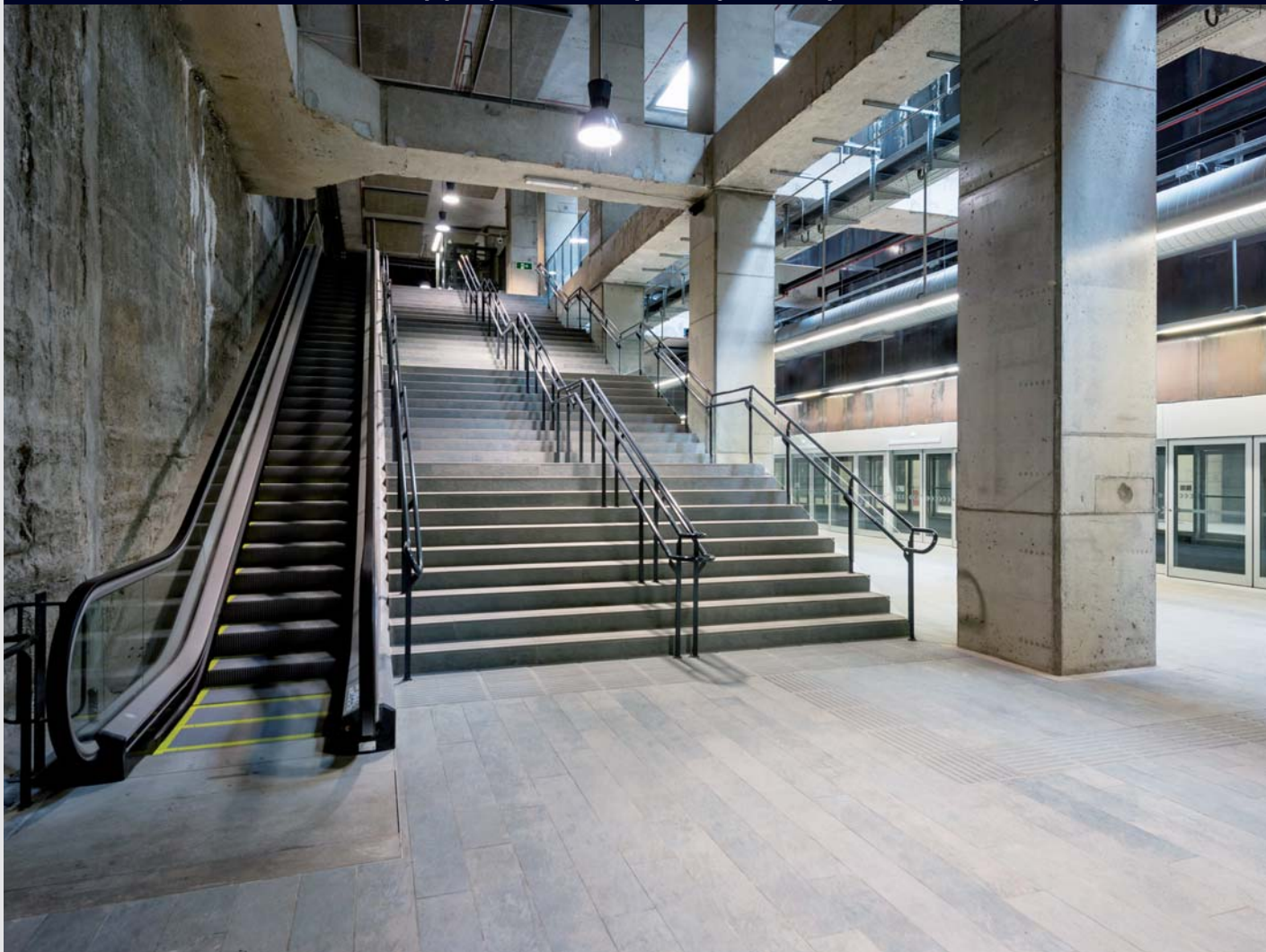

**EL PRAT**

**13**

febrer 16





Jordi Ibern i Tortosa



Miguel Ángel Ochoa Oliva



## Iniciem el full de ruta

**Ja tenim nou** president i un nou Govern. Deixeu-me agrair al president Mas el seu pas al costat. Quan es negociava semblava que l'important només era el què, el com i el quan, però no era així: al final el vital era el qui (mirem l'hemeroteca). Per sort, això ja és passat i vull valorar la feina feta per ERC, des de la discreció, a les negociacions. Hi ha qui, el mateix dia que els consellers estaven promentent el seu càrrec, ja deia: "només es treballarà per la independència". Deixem que comencin a caminar i ja criticarem, d'acord?

**Hi ha un pla** de xoc acordat i s'ha d'iniciar la seva aplicació urgentment. Tant el president com diversos consellers ja han anat dient quines serien les seves prioritats, com per exemple: reduir les llistes d'espera, "desprivatitzar" el SISCAT (la xarxa d'hospitals catalans d'utilització pública), desplegar la llei de pobresa energètica aprovada pel Parlament i aprovar un nou reglament per a la dació en pagament, entre d'altres. Aquests punts són els que no destaquen les formacions polítiques contràries a l'Estat propi. Aquestes són les prioritats d'aquest Govern, que no oblidarà el mandat democràtic rebut el 27S: avançar i aconseguir l'eina que farà que el nostre país sigui un país net de corrupció i socialment més just.

[@ERC\\_ElPrat](#) [@jordi\\_ibern](#) [fEsquerra El Prat](#)



Immaculada Llopis Climent



Cristina Simón Molina



## Seguim endavant

**En el moment d'escriure** aquestes línies, tot just sabem que s'ha resolt l'embolic de la investidura a Catalunya i hi ha un acord per conformar un nou govern de la Generalitat amb un suport parlamentari estable. Quan molts ja teníem coll avall que aniríem a unes noves eleccions, la generositat del president Mas ha permès desbloquejar la situació. Aquesta victòria del sobiranisme ha estat un xic agredolça per a la gent de Convergència. No obstant, el president Mas ha posat el país per davant del partit, i nosaltres n'estem orgullosos.

**Aquesta decisió** servirà per evidenciar que el procés polític que viu Catalunya no es fruit de la voluntat d'una única persona, sinó que és un projecte transversal que compta amb el suport de gairebé 2 milions de ciutadans. Comencem a caminar cap a un nou país. Si algú pensava que la il·lusió de molts ciutadans pel projecte independentista estava en hores baixes, estava totalment equivocada: aquesta torna a estar més viva que mai. Ara ens toca treballar de debò; sabem que el camí no serà fàcil però que entre tots ho aconseguirem. No vull acabar sense donar les gràcies a Artur Mas per la seva implicació política i personal en el procés i desitjar a en Carles Puigdemont sort en la travessa.

<http://convergents.cat/elprat/>

## Oportunidad

**A pesar de la clara** victoria del PP, los pactos entre quienes no han ganado las elecciones pueden poner en riesgo la creación de puestos de trabajo y perjudicar la recuperación económica lograda después de tantos sacrificios hechos por los españoles. Del resultado de las elecciones se desprende la voluntad de los ciudadanos de seguir avanzando en la creación de puestos de trabajos de los últimos dos años. Y para eso es necesario dialogar y pactar si lo que se persigue es proteger el interés general por encima de los intereses partidistas, un diálogo y un pacto que permitan a los 4.800 prateses que todavía siguen en el paro encontrar una oportunidad como ya lo han hecho 1.400 desde el 2013.

**Con esta voluntad** empiezo una nueva etapa con nuevas responsabilidades en este consistorio. Voy a defender los intereses de nuestra ciudad sin ataduras partidistas ni ideológicas, como siempre hemos hecho desde el PP de El Prat. Siempre nos encontrarán para llegar a acuerdos por el bien de todos los prateses. En cambio, no estaremos al lado de quienes desde el Ayuntamiento desean romper España.

**El PP de El Prat** quiere representar a todos los prateses. No nos veáis sólo como representantes de una formación política, sino como servidores de todos y cada uno de vosotros.

## Nueva etapa

**Tras la incertidumbre** del panorama político autonómico catalán desde el pasado 27 de septiembre, por fin, para disgusto de algunos y alegría de otros, "tenim president". En primer lugar, sin entrar a valorar métodos, formas u opiniones acerca de esta investidura y centrándonos únicamente en materia municipal, desde las instituciones municipales debemos recordar al nuevo presidente de la Generalitat la deuda existente de ésta con los municipios y esperamos que sea consciente de ello y comience su inmediata liquidación. Esta deuda ha hecho mella en ámbitos tan importantes como becas comedor, ambulatorios o el total desentendimiento hacia nuestras guarderías, haciendo responsable de este sustento a los diferentes consistorios, privándolos de estos ingresos tan indispensables para la sociedad más castigada por los tiempos en los que vivimos.

**Finalmente, deseamos** fervientemente que las políticas de austeridad vividas hasta ahora formen parte del pasado, se haga un uso responsable de la confianza del pueblo depositada en los cargos electos y un ejercicio político justo y equitativo, anteponiendo siempre el bienestar social y garantizando los derechos fundamentales de las personas.

[@Guanyemprat](#) [fGuanyem - Ganemos El Prat](#)



Juan Pedro Pérez Castro



Rafael Duarte Molina



## ¡Habemus metro!

**En 1995, la llegada** a nuestra ciudad del metro fue una de las propuestas estrella del programa electoral del PSC de El Prat para las elecciones municipales. Hace de aquello 21 años. Nos llamaron ilusos y soñadores. Y otras fuerzas políticas se encargaron de hacer correr chascarrillos diciendo que en El Prat, y a causa de nuestra orografía, sería más fácil que vinieran submarinos...

**En aquellas elecciones**, los socialistas presentamos una propuesta sensata y documentada que incluía trazado y previsión de estaciones. Se trataba de conectar nuestra ciudad con el entorno metropolitano con un medio de transporte de alta frecuencia. Hoy la llegada del metro a El Prat es una realidad y los beneficiados son los ciudadanos y ciudadanas. La puesta en marcha del tramo sur de la L9 es la culminación de un extraordinario esfuerzo de miles de personas implicadas en uno de los proyectos de infraestructura más importantes que se han desarrollado en el Estado español. Y ha sido posible gracias al inequívoco impulso político en el que algunos creíamos, que iniciamos y que finalmente se ha convertido en un verdadero proyecto de país que forma parte ya del orgullo colectivo, no solo de El Prat, sino de Catalunya. Felicitémonos, pues, por esta gran noticia.

[@PerezJP\\_](#)



Sandra Patricia Daza Puente



Antonio Miguel Ruiz Redondo



## I ara què?

**La política catalana** està immersa en un continu carrusel en què mai no se sap què passarà l'endemà. En aquest marc d'incertesa i després d'unes negociacions sense llums ni taquígrafs, al final tenim govern a Catalunya, amb un president que era el candidat número 3 de Girona. Això no li resta legitimitat, però sí que certifica la complexitat d'un procés que els ciutadans hem viscut cada vegada amb major distància. Amb un acord en què algun partit que presumia de ser el cavall de Troia de les classes populars al final ha acabat sent-ho però de Convergència, per assegurar la seva permanència en el poder.

**Perquè la clau** d'aquest acord tan estrany i assolit al darrer moment és la por de les urnes, la por de repetir les eleccions després que hagi emergit una força unitària i alternativa, En Comú Podem, que va guanyar clarament les eleccions generals a Catalunya. Al final, forces polítiques que presumien de ser antagoniques han arribat a un pacte que permet mantenir en el poder els mateixos que han governat a Catalunya els darrers anys aplicant polítiques de retallades socials i supeditant totes les seves actuacions a un full de ruta que ja ningú no sap cap a on condueix i per al qual cada vegada està més en qüestió que existeixi un mandat democràtic.

[www.iniciativa.cat/elprat](http://www.iniciativa.cat/elprat)

EL PRAT

15

febrer 16

## Cambio de año

**Cambiamos de año**, pero seguimos con las mismas preocupaciones: el paro y los trabajos precarios, la crisis que continúa azotando gran parte de los hogares, que nos hace mirarnos los bolsillos y contar monedas para pagar el pan, esa crisis a la que nos han llevado aquellos que siguen mirando a cámara y nos sonríen recordándonos que ellos no saben de qué va eso de pasar frío en tu propia casa, pero que pretenden gobernarlos. Confiamos en que nuestros representantes de Podemos y En Comú Podem seguirán trabajando, presionando y hablando de lo que importa en las instituciones donde debería estar representada toda la ciudadanía. También confiamos firmemente en que la Ley 25 será aprobada, prosperará y se aplicará, porque es necesaria y es de sentido común.

**Por nuestra parte**, seguiremos trabajando a nivel municipal para que ese cambio se note también en nuestras instituciones más cercanas, seguiremos denunciando las injusticias que nos afectan directa o indirectamente, como municipio y trabajando en nuevas propuestas que hagan partícipes y beneficien a nuestras vecinas y vecinos. Desde aquí queremos dar todo nuestro apoyo a todas las trabajadoras y trabajadores del Hospital de Bellvitge y de SEAT Componentes.

[@sepuede\\_prat](#) [@podemos\\_elprat](#) [f Se Puede El Prat](#)

## Te hablo de curro

**Disponemos de una** situación geoestratégica privilegiada. A finales del mes de diciembre saltó la noticia de que una importante empresa logística había comprado una parcela de terreno para construir un gran centro logístico en El Prat, donde prevé crear 1.000 puestos de trabajo en tres años. Creo que estarás de acuerdo conmigo en que impulsar convenios de colaboración para crear bolsas de trabajo, enlazadas con cursos de formación para cubrir tal importante oferta laboral, sería una magnífica iniciativa para fomentar que gran parte de las oportunidades de trabajo pudiesen repercutir directamente en familias de El Prat, y además poder así evitar la precariedad laboral, gracias a la formación específica.

**No sé si lo sabrás** o te lo habrán explicado, pero en El Prat disponemos de una tasa de paro superior a la media de los municipios de la comarca y del resto de Cataluña, como se desprende de los datos mensuales que emite el Observatori del Consell Comarcal. Y si te soy sincero, es algo que no puedo llegar a comprender demasiado bien, ya que disponemos de varios polígonos industriales y de potentes infraestructuras de las que carecen otros municipios con mejores datos de empleo que los nuestros. Me refiero a que contamos con puerto y aeropuerto.

[@antoniomiguelrr](#) [@Cs\\_ElPrat](#)





### BRICK FLICKS. DO YOU WANT TO BRING YOUR LEGO TO LIFE?

A mitjan mes de desembre, la Regidoria d'Educació de l'Ajuntament va oferir un taller en llengua anglesa als nois i noies de 5è i 6è de primària, consistent a crear una animació audiovisual utilitzant figures de Lego. Podeu veure'n el resultat a [www.youtube.com/BrickFlicksIE](http://www.youtube.com/BrickFlicksIE). L'activitat es va desenvolupar a l'escola Sant Jaume amb el suport de l'AMPA i la Direcció del centre.

**EL PRAT**  
**16**

febrer 16



### UN DESFIBRIL·LADOR PER A L'ESCOLA

L'Associació contra la Muerte Súbita José Duran ha lliurat un aparell desfibril·lador a l'Escola Nostra Senyora del Mar, del Prat. El professorat i algunes mares i pares del centre escolar han fet un curs de formació sobre el funcionament d'aquest aparell.



### CONVENI AMB L'EMPRESA NORTHGATE

L'empresa Northgate, dedicada al renting flexible de vehicles, ha renovat l'acord de col·laboració amb el Programa de Formació i Inserció – PTT d'auxiliar de reparació i manteniment de vehicles i d'auxiliar de vendes, oficina i atenció al públic, de l'Institut Illa dels Banyols de la nostra ciutat. L'empresa, a més d'acollir alumnat en pràctiques, participa en la seva formació, fa donació de material al centre i ha contractat joves provinents del programa. A la foto, representants de l'empresa, de l'institut i de l'Ajuntament, després de formalitzar els acords.



### TOT PREPARANT EL CARNAVAL

El taller de l'SPAI (Servei Integral per a les Conductes Addictives) és un dels que col·labora en la preparació dels elements de la carrossa de la rua comunitària de Carnaval del barri de Sant Cosme, enguany amb el nom "Viatja amb nosaltres de Sant Cosme al Món!"





## SEGONA EDICIÓ DE "MÚSICA CONTRA LA FAM"

El 23 de desembre passat es va celebrar la segona edició d'aquesta acció solidària que, sota el lema "Desperta i reacciona", aplega músics que actuen a diferents punts de la ciutat per recaptar fons i aliments per a les persones més necessitades. [Video a www.elprat.tv](http://www.elprat.tv)



## VISITA AL PESSEBRE I CONTE DE NADAL

Al voltant de 1.100 nens i nenes d'educació infantil de 13 centres educatius de la ciutat han visitat el pessebre de la pl. de la Vila i escoltat el Conte de Nadal. L'activitat té per objectiu familiaritzar els més petits amb les tradicions nadalenques de la ciutat a través d'un conte creat i inventat per a l'ocasió. A través dels personatges de la tortuga Montserrat i la seva filla Carmina, els infants han treballat l'entorn més proper i el valor de la generositat. Aquesta acció, organitzada pel Departament Municipal d'Educació i el Programa de Gent Gran, forma part del Catàleg d'Activitats El Prat Educa.

EL PRAT

17

febrer 16



## RECONeixEMENT AL VOLUNTARIAT DE LA CREU ROJA

La Creu Roja va celebrar, el 16 de gener passat, un acte de reconeixement públic al voluntariat del Prat. A la nostra ciutat hi ha 107 voluntaris i voluntàries de Creu Roja. L'entitat va lliurar diplomes a Càritas –com a entitat col·laboradora– a la voluntària més antiga, al soci més antic i a l'Ajuntament del Prat, per la seva tasca i implicació en l'acció social de la ciutat.



## LES DONES SÀVIES DE SANT COSME LLIUREN UNA PEDRA A L'ALCALDE

El col·lectiu Dones Sàvies de Sant Cosme ha fet el lliurament simbòlic d'una pedra de Belchite a l'alcalde del Prat, Lluís Tejedor. Es tracta d'una campanya, anomenada "Primera Pedra", que aquest col·lectiu, amb la col·laboració de GATS, fa per sensibilitzar mandataris de tot el món sobre temes com la pobresa, el canvi climàtic o els refugiats. La campanya s'ha fet viral a les xarxes (consulteu-la a [www.gats.cat](http://www.gats.cat)). [Video a www.elprat.tv](http://www.elprat.tv)



# En Comú Podem gana las elecciones generales en El Prat

En los comicios del pasado 20 de diciembre, que tuvieron una participación del 74,2%, el PSC quedó en segundo lugar en nuestra ciudad y el tercer puesto fue para C's

Las elecciones a Cortes Generales del pasado 20 de diciembre las ganó claramente, en el municipio de El Prat de Llobregat, la formación En Comú Podem, que obtuvo el 36,03% de los votos (12.761 sufragios). En las elecciones de 2011, ICV-EUiA, coalición que en esta ocasión formaba parte integrante de En Comú Podem, obtuvo un 12,64% y 3.990 votos.

En segundo lugar se situó el PSC-PSOE, partido que desde la reinstauración de la democracia siempre había quedado primero en nuestra ciudad en las elecciones generales. El 20 de diciembre, los socialistas obtuvieron un 22,83% de apoyo electoral (8.087 votos). En 2011 consiguieron un 38,85% y 12.264 votos.

El tercer lugar fue para Ciudadanos, con un 14,30% y 5.064 votos. En 2011 C's no se presentó a las elecciones.

En cuarto lugar se situó el PP, con un 11,06% y 3.916 votos (22,04% y 6.958 votos en 2011). El quinto puesto fue para para ERC, con un 7,06% y 2.499 votos. (3,18% y 1.003 votos en 2011). Finalmente, DL obtuvo un 4,72% de los votos y 1.670 sufragios (en 2011, la extinta coalición CiU consiguió un 14,81% y 4.675 votos) 🐦

Vídeo en [www.elprat.tv](http://www.elprat.tv)

## Alta participación

Respecto a las elecciones generales de 2011, la participación subió en El Prat casi siete puntos, pasando del 67,4% al 74,2%. Información completa de los resultados en el apartado Ajuntament / Eleccions de [www.elprat.cat](http://www.elprat.cat)

La participación en El Prat fue casi 7 puntos superior a las elecciones de 2011.

EL PRAT

18

febrer 16

## RESULTADOS EN NUESTRA CIUDAD

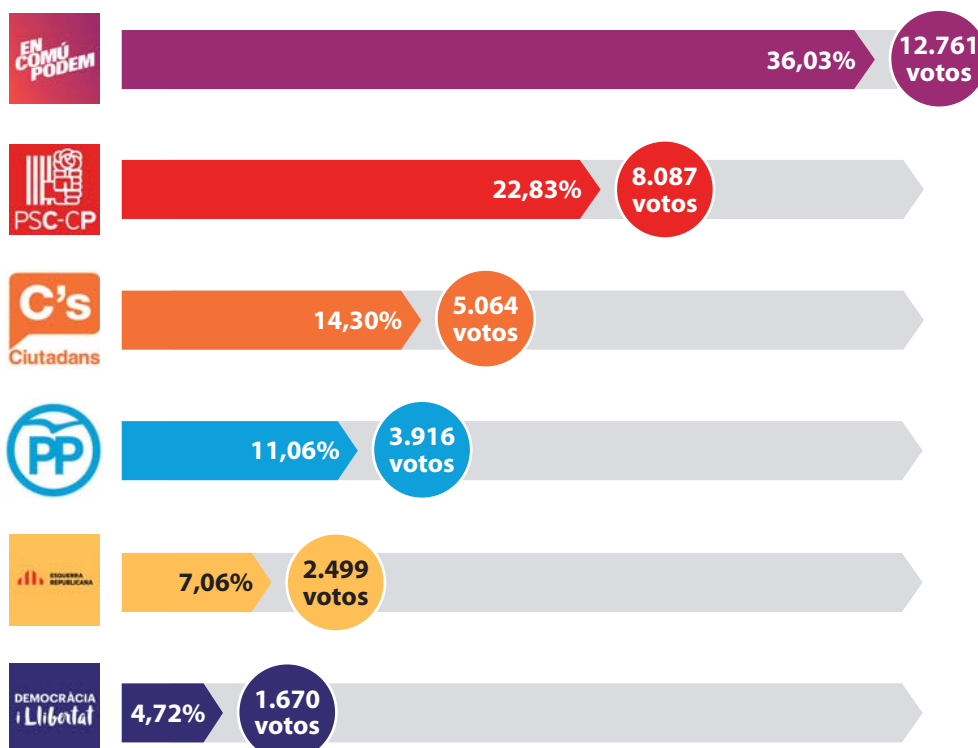



## Una giornata particolare

**Amb Clara Segura, Pablo Derqui i Rosa Gà Miz**

Mentre la família de l'Antonietta surt de casa per anar a veure la marxa militar organitzada per Mussolini amb presència del mateix Hitler, ella descobreix que al pis del costat un home viu angoixat la resistència al règim. Es coneixen, parlen i de sobte l'Antonietta descobreix que la vida pot tenir moltes contradiccions, pot anar molt més enllà de la seva petita quotidianitat. Un intercanvi intens de poques hores que farà passar una bona estona als dos personatges, però sobretot els canviarà per sempre.

**Teatre Modern**  
**Diumenge 14 de febrer, a les 19 h**  
**Entrada: 15 €**



Believe Teatro presenta

## El Mago de Oz

Innovador espectacle barreja les ombres xineses, l'electroluminescència, les projeccions animades i la dansa.

**Teatre Modern. Divendres 12, a les 19 h i 21 h. Entrada: 18 € (15 € anticipada)**

## El record a escena

Obra que recull el treball d'investigació entorn la memòria dels migrants al Prat i que és fruit de la beca UNZIP Art al barri 2015.

**Centre Cívic Sant Jordi – Ribera Baixa Divendres 19, a les 20 h**

## Diario de un cuarentón,

amb **Andrés Torres**



Andrés Torres ens transporta als anys 70 i 80 per reflexionar, amb el seu peculiar sentit de l'humor, sobre com han canviat les coses sense pràcticament adonar-nos-en.

**Teatre Modern. Divendres 19, a les 23 h  
Entrada: 15 €**

Cia La Grieta

## Quando éramos Lemmings



Tragicomèdia sobre l'evolució humana, de ritme trepidant i girs inesperats. Viatge a la intimitat de la llar on la lluita per a la

llibertat despertarà el nostre costat més animal.

**Teatre Kaddish. Centre d'Art Torre Muntadas. Dissabte 20, a les 20.30 h i diumenge 21, a les 19 h. Entrada: 6 €**

## Cicle de lectures dramatitzades

*Medea Redux* amb **Maria Donoso**



Una dona ens parla des de la sala d'interrogatoris d'una comissaria de policia. Poc a poc, paraula a paraula, la

història que ens explica esdevé tragèdia.

Organització: Teatre Kaddish

**CEM Sagnier  
Divendres 26, a les 22.30 h**

Cia Teatre Kaddish

## De la terra estant, de Pau Bou

Sis situacions en què el contacte amb éssers provinents de l'espai exterior posa de manifest algunes de les nostres fòbies i contradiccions.

**Teatre Kaddish. Centre d'Art Torre Muntadas. Dissabte 27 i diumenge 28, a les 19 h  
Entrada: 6 €**

## Club de Testers



**Piwik**

Nova sessió d'aquest club pràctic amb la demostració en viu del funcionament de *Piwik*, un motor d'estadístiques de visites per als teus llocs web.

**Centre Cívic Jardins de la Pau. Dimarts 16, a les 19.30 h**

## 08820, la cuna del rap i concert

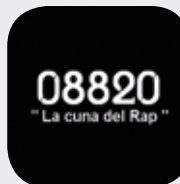

Presentació d'aquest documental que recull el naixement i efervescència del rap i la cultura hip-hop a

la nostra ciutat. A continuació actuació de *Mayoría Absoluta*, *Alta Tensión*, *Zemo*, *Soko Ríos*, *Eat Meat*, *JFD* i l'equip de *Rapmanía*.

**La Capsa. Divendres 12, a les 20.30 h**

## Pina + The Suicide of western culture



Nit per descobrir el bo i millor de l'escena electrònica experimental i avantguardista de Barcelona,

de la mà del pratenc *Pina* i els vallesans *The Suicide of western culture*

**La Capsa. Divendres 19, a les 22.30 h  
Entrada: 6 € amb consumició**

## Si no fumamos, no cantamos + Lirio Zone en concert



Documental sobre els pratencs *Lirio Zone*, banda de hip hop fusió que va marcar un moment musical a la ciutat i va ser capaç de recollir una forma de vida.

**La Capsa. Dissabte 20, a les 22 h**

## Jam Session

Comença la temporada i tornen les *Jam Sessions* a La Capsa.

**La Capsa. Diumenge 21, a les 19 h**

## Orquestra de Cambra Terrassa 48: Tempestes i passions

Concert de música de la segona part del segle XVIII amb peces de diferents autors, tots ells sota la influència del moviment *Sturm und Drang*, que obrí les portes al romanticisme.

**Cèntric Espai Cultural  
Diumenge 28, a les 19 h. Entrada: 12 €**

## #4Raons: Ens saltem els protocols!

### Flamaradas

**Divendres 26 de febrer, a les 22.30 h. Entrada: 6 € amb consumició**

### Sara Fontan

**Dissabte 27 de febrer, a les 22.30 h  
Entrada: 6 € amb consumició**

### Maria Arnal + El Niño de Elche

**Divendres 4 de març, a les 22.30 h. Entrada: 10 €**

### Mazoni

**Dissabte 5 de març, a les 22.30 h. Entrada: 6 € amb consumició**

**Abonament als 4 concerts: 12 €  
Més informació: lacapsa.org**



## NOVES EXPOSICIONS

**Historietes. Esbossant una exposició de còmic, narrativa gràfica i il·lustració al Prat**

Exposició al voltant de pràctiques artístiques que parteixen de la narració com motor, el dibuix com a llenguatge i la publicació com a format.

**Centre d'Art Torre Muntadas**

**Del 19 de febrer al 3 d'abril**

**Inauguració: divendres 19, a les 19.30 h**

**Club excursionista d'art**

El Club ens proposa la visita als centres de creació Múltiplos, etHALL i Fat Bottom Books. Cal inscripció prèvia

**Centre d'Art Torre Muntadas**

**Dissabte 6, a les 9.30 h**

**Connexions. Espais singulars (1950 - 1970)**

Als anys cinquanta el Prat havia exhaurit la disponibilitat d'habitatges en un moment en què començava a créixer per la immigració. Les respostes a aquestes necessitats van donar lloc a diferents tipologies

constructives, creant espais singulars.

**Cèntric Espai Cultural**

**Del 19 de febrer al 30 d'abril**

**Inauguració: divendres 19, a les 19 h**

**El record a escena**

Recorregut fotogràfic a través de les experiències de migrant s arribats al Prat des de la dècada dels 60 fins l'actualitat.

**Centre Cívic Sant Jordi - Ribera Baixa**

**Del 19 al 28 de febrer**

## ENCARA POTS VISITAR

Gabri Guerrero

**Penúltimos pensamientos de un preciosista delicado**

**La Saleta. Escola d'Arts del Prat**  
**Fins el 18 de març**

Marta Mouns

**La Forma del No Olvido o la contradicción de los olvidos con goteras**

**Centre d'Art Torre Muntadas**

**Fins el 31 de gener**

**Nevades al Prat**

**Cèntric Espai Cultural**

**Fins el 13 de febrer**

**A la llum de Ramon Llull**  
amb Àngels Bassas i Anna Comellas

Recital poètic amb música que proposa un viatge iniciàtic i lúdic a l'obra de Ramon Llull, a través del duet format per l'actriu Àngels Bassas i la violoncel·lista Anna Comellas.

**Cèntric Espai Cultural**

**Dimarts 2, a les 19.30 h**

**Antonio Machado, un hombre consecuente**

amb Jesús Garcia Moreno

Xerrada sobre la part humana i familiar d'Antonio Machado i la seva enorme capacitat de sacrifici pels seus ideals, a càrrec d'un reconegut especialista pratenc. Organització: Tintablava

**Cèntric Espai Cultural**

**Divendres 19, a les 19.15 h**

**Paraula poètica**  
amb David Castillo

Ens visita un dels poetes catalans més reconeguts. Amb la col·laboració dels alumnes de

l'Institut Baldiri Guilera.

**Cèntric Espai Cultural. Dimecres 24, a les 19 h**

**II Trobada Tolkien**

Jornada per gaudir de l'univers Tolkien: tallers, trivial, exposició bibliogràfica i molt més.

**Cèntric Espai Cultural. Dissabte 27, d'11 a 19 h**

El cine de Frida

**El río que nos lleva**

Basada en la novel·la homònima de José Luis Sampedro, homenatge als raiers que transporten fusta seguint el curs del Tajo. Organització: Assoc. Dones Progressistes Frida Kahlo

**Centre Cívic Sant Jordi - Ribera Baixa. Dijous 4, a les 17 h**

**Xerrades en curt**

Projecció dels curtsmetratges *Vacuity* de Toni Morejón i

*Martians go home* de Dani Moreno

Xerrada i cinefórum amb els dos directors després de la projecció dels curtsmetratges.

Organització: Associació d'Amics de l'Art del Prat

**Cèntric Espai Cultural. Divendres 12, a les 19 h**



Cine Club

**Loreak (Flores)**

de José María Goenaga i Jon Garaño  
2014, Espanya. Euskera (VOSE)

La vida de tres dones es veu alterada per la simple presència d'uns rams de flors que faran brollar sentiments oblidats.

Prèviament es projectarà el curt: *Vértices*, de Francesc Cànovas

**Cine Capri. Dimecres 17, a les 19.45 h**

**Programació del Cine Capri**

Estrena simultània de: *El Renacido* (5, 6, 7, 12, 13 i 14) i *Deadpool* (19, 20 i 21). Altres pel·lícules: *Spotlight*, *La verdad duele* i *Zoolander 2*

Per confirmar dates i horaris truqueu al 93 379 59 43 o a la web [www.cinecaprielprat.com](http://www.cinecaprielprat.com)

**LECTURA**

**L'hora del conte**



Activitat recomanada per a infants de 3 a 7 anys

**Biblioteca Antonio Martín**  
**Dissabtes, a les 12 h**

**Dissabte 6.** *Contes de capçalera*, amb Blai Senabre

**Dissabte 13.** *En clau de Sol*, amb Santi Rovira

**Dissabte 20.** *Voy a comedte!*, amb Anna García

**Dissabte 27.** *Contes amb molta màgia*, amb Anna G. Cuartero

**Dijous 4, a les 18 h.** *Storytime* (conte en anglès): *Cowboys and Indians* amb Kids&Us

**Dissabte 13, a les 11 h.** *L'hora dels nadons: Contes per acaronar*, amb Elena Andrés

**Dijous 18, a les 18 h.** *L'hora de la lectura en família: Malabarismes*, amb Marta Roig

**TEATRE I MÚSICA**

*Cia. Pinotxo en bicicleta*



**Blau Marí**

Les aventures comencen quan menys t'ho esperes. Tot pot

passar. Pots creuar l'oceà. O pot atacar-te un pop gegant. Però sempre és més divertit en companyia.

**Centre Cívic Jardins de la Pau.**  
**Diumenge 14, a les 12 h. Entrada: 6 €**



**Teatre Nu**  
**Raspall**

Adaptació del conte de Pere Calders, que ens

ajudar a trobar en els objectes més quotidians, històries sorprenents i molta companyia.

Organització: Grup Xarxa Prat

**Teatre Modern**  
**Diumenge 21, a les 18 h. Entrada: 6 €**

**Avui toca concert!**

**Orquestra de Cambra Terrassa 48**



L'Orquestra de Cambra Terrassa 48 oferirà un assaig obert a famílies: un tast musical de 15

minuts per als més petits.

**Cèntric Espai Cultural**  
**Diumenge 28, a les 18 h**

**TALLERS**

**Cada mes la Biblio fa**



**tallers**

*El meu primer llibre d'artista*, amb Stella Rubio

Farem el nostre

propri llibre amb la nostra pròpia història de principi a fi. T'animes?

**Biblioteca Antonio Martín**  
**Dimecres 17, a les 18 h**

Cal inscripció prèvia

**KIT** (Klub Infantil Tecnològic)   
**Impressió 3D i gastronomia: fem un tallagaletes!**

Recomanat per a nois i noies, de 9 a 12 anys

Creem un tallagaletes des de zero: el dissenyem, el modelem i l'imprimim en 3D per utilitzar-ho de motlle per fer galetes.

**Centre Cívic Sant Jordi - Ribera Baixa.** **Dijous 18, a les 17 h**  
Cal inscripció prèvia

**JOCS**

**Racó del Joc:**

Espai familiar. Cal inscripció prèvia

**Centre Cívic Sant Jordi - Ribera Baixa**  
**Grup de petits** (de 2 a 3 anys) **a les 17.30 h.** **Grup de grans** (de 4 a 6 anys) **a les 18.30 h**

**Dissabte 13.** *Fem galetes i les decorem!*

**Dissabte 20.** *Art en família* (al Centre d'Art Torre Muntadas)

**Dissabte 27.** *Fem instruments musicals*

**Club de Gastronomia**

amb **Yuri Rodríguez**



El club de gastronomia s'endinsa en la restauració local per a conèixer els secrets dels millors xefs del Prat.

**Centre Cívic Sant Jordi - Ribera Baixa**  
**Dijous 25, a les 19 h. Inscripció: 4 €**

**L'agenda de la GENT GRAN**

Activitats de lleure del mes de febrer



**DILLUNS 8**

**Ball de Carnestoltes**

Ball amb orquestra i desfilada de disfresses.  
**Equipament Delta del Llobregat, a les 16.30 h. Entrada lliure a partir de 60 anys**

**DIMECRES 17**

**Caminada a Granollers**

Continuem el cicle de passejades de la Diputació de Barcelona, "A cent cap als cent", d'aquest curs 2015-2016.

**Informació i inscripcions: Programa de Lleure de la Gent Gran**  
**Places limitades. Preu: 5 €**

**DIMECRES 24**

**Sortida: Visita guiada Tarragona + dinar (calçotada) i ball**

Visita guiada per la vila medieval + calçotada

**Informació i inscripcions: Programa de Lleure de la Gent Gran. Places limitades**  
**Preu: 35 €**

**DEL DILLUNS 11 DE GENER AL DIVENDRES 12 DE FEBRER**

**Exposició de quadres d'esmalt**

Autora: Dolors Madrid, actualment alumne de l'Escola d'Arts. Durant les primeres setmanes de febrer encara es podrà gaudir de l'exposició de quadres al Casal de Gent Gran El Remolar.

**Entrada lliure a partir de 60 anys**

Informació i inscripcions:

Programa de lleure de la gent gran. Cases d'en Puig. Serveis de Ciutadania. Horari: de 9 a 13 h. Tel. 93 379 00 50 Ext. 5616 [www.pratgentgran.com](http://www.pratgentgran.com)





# Pressupost 2016: la liquidació del deute permet destinar més recursos a polítiques socials

*L'Ajuntament del Prat aprova el pressupost municipal per a l'any 2016, que suma 86,7 milions d'euros, un 7,4% més que el de 2015*

**EL PRAT**  
**23**

febrer 16

En el ple municipal celebrat el dimecres 16 de desembre va aprovar inicialment el pressupost de l'Ajuntament del Prat de Llobregat per a l'any 2016, que suma 86,7 milions d'euros, un 7,4% més que el de 2015.

L'aprovació d'aquest pressupost va comptar amb els vots favorables dels grups que formen l'equip de govern, ICV-EUiA i PSC, l'abstenció de PP, ERC, C's, Se puede i Guanyem, i el vot contrari de CDC.

El pressupost consolidat, que suma el de l'Ajuntament al de les tres empreses municipals (Aigües del Prat, Prat Espais i El Prat Comunicació), arriba als 95,9 milions d'euros, un 7,1% més que l'any 2015.

## Pressupostos de l'Ajuntament i de les empreses municipals per al 2016

	Ordinari	Inversions	Total
<b>Ajuntament</b>	<b>76.619.393,00 €</b>	<b>10.055.000,00 €</b>	<b>86.674.393,00 €</b>
Aigües del Prat, SA	7.508.670,85 €	567.707,16 €	8.076.378,01 €
Prat Espais	1.817.000,00 €	950.000,00 €	2.767.000,00 €
El Prat Comunicació, SL	727.768,91 €	0,00 €	727.768,91 €

**Pràctica eliminació del deute**

L'any 2016 l'Ajuntament haurà completat la tendència dels darrers anys a reduir el deute creditici sobre préstecs bancaris. L'any 2011, l'Ajuntament devia 39 milions d'euros, als quals calia afegir-ne 10,6 de Prat Espais i 1,9 d'Aigües del Prat. L'any 2016, el deute de les empreses municipals ha desaparegut i l'Ajuntament deu només 4,1 milions d'euros de crèdits gairebé a interès zero.

El fet d'haver de deixar de pagar interessos i amortitzacions suposa un gran estalvi que permetrà incrementar la dotació de determinades àrees, especialment Acció Social, que augmenta en 658.450 €, gairebé el 9%, o Cultura, Participació i Ciutadania, amb 331.489 € més, un 6%.

**Origen dels ingressos**

Pel que fa als ingressos, el gruix més important –gairebé 60 milions d'euros– prové dels impostos directes (IBI, IAE, IVTM...), dels quals més de la meitat corresponen a l'IBI i l'IAE dels sectors del port i de l'aeroport. A molta distància se situen els ingressos provinents de les transferències corrents des d'altres administracions (Generalitat, Estat, Diputació, Àrea Metropolitana), que suposen 17,36 milions; les taxes (7,28 milions) i, finalment, els impostos indirectes (0,6 milions).

Trobareu el pressupost municipal detallat a l'apartat Ajuntament / Pressupost, al web [www.elprat.cat](http://www.elprat.cat)

**Evolució del deute creditici sobre préstecs bancaris entre 2011 i 2016**

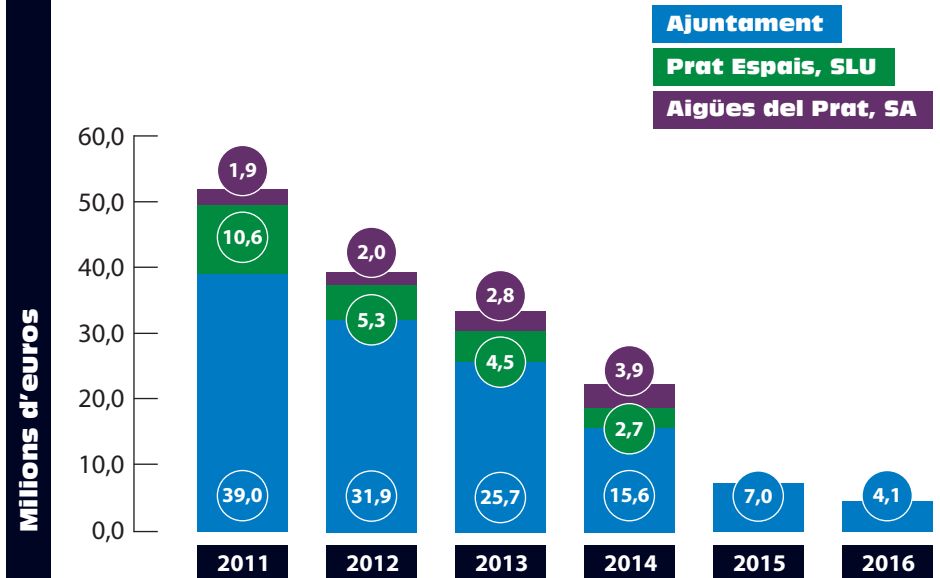

**Evolució de la despesa 2006-2016**

(Serveis Socials, Promoció Econòmica, Cultura, Educació i Esports)

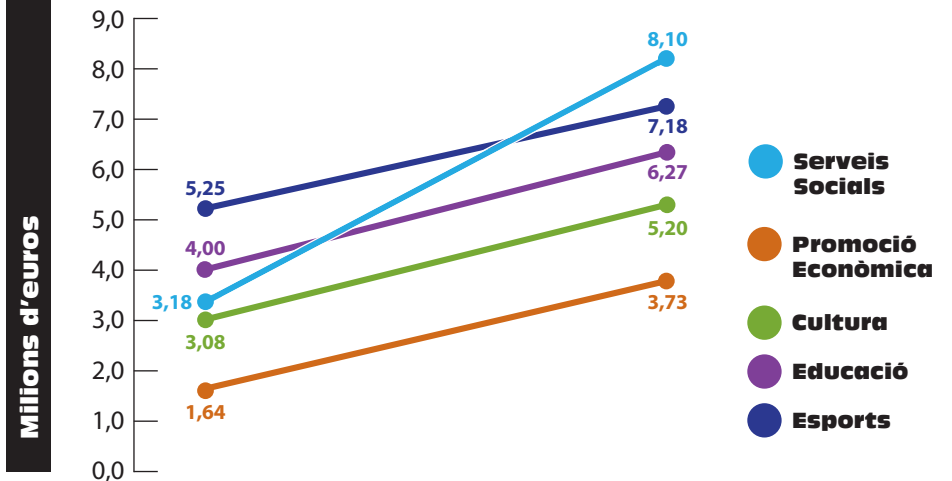

**Repartiment de la despesa. De cada 100 € es destinen:**

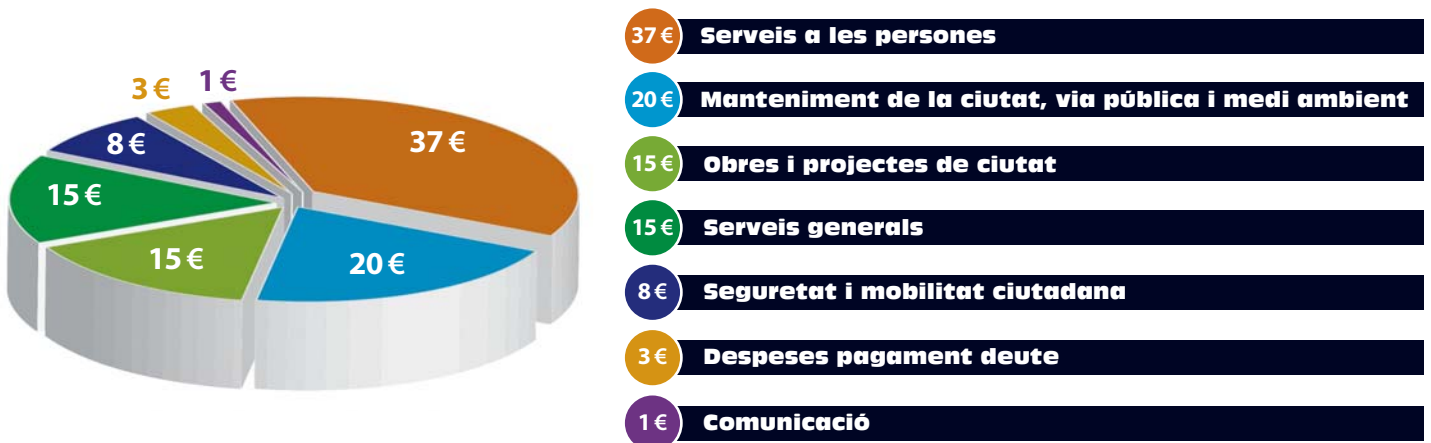



## Las inversiones, con recursos propios

De los 86,7 millones de euros del presupuesto, unos 10 millones corresponden al apartado de inversiones. Hace ya siete años que no se solicita ningún crédito bancario y todas las inversiones se realizan con recursos propios. Entre las inversiones de 2016, destacan las siguientes:

### NUEVO TEATRO DE L'ARTESÀ

La construcción del nuevo teatro empezará con la redacción del proyecto ejecutivo definitivo, que se basará en la propuesta ganadora del concurso de ideas que en su momento convocó el Ayuntamiento. El número anterior de esta revista publicó un amplio reportaje al respecto.



### AV. VERGE DE MONTSERRAT

Urbanización del tramo central de la avenida, entre la carretera de la Marina y la calle Jaume Casanovas. La urbanización se hará siguiendo el modelo de los tramos reformados anteriormente. Además acogerá uno o dos aparcamientos subterráneos que serán municipales. Es una zona de la ciudad que registra una importante necesidad de plazas para aparcar. Las obras se iniciarán a finales de 2016 y, previamente, el Ayuntamiento informará a los vecinos a través de reuniones abiertas y también se explicará, a su tiempo, en los medios de comunicación municipales.





## CAMPO DE FÚTBOL DEL SAGNIER

Este campo en el que juega sus partidos la Associació Esportiva Prat se someterá a una amplia reforma que mejorará diversos sectores (gradas, vestuarios, instalaciones, etc).

## EQUIPAMIENTO CÍVICO EN EL NUCLI ANTIC

El edificio situado en la calle de Lo Gaiter del Llobregat con la calle Prat se adecuará para llegar a ser un equipamiento cívico que dará servicio, básicamente, al núcleo antiguo de la ciudad.



EL PRAT

26

febrer 16



## AIGÜES DEL PRAT

Realizará diversas mejoras de la red de abastecimiento de agua potable.

Otras inversiones previstas son diversas mejoras en equipamientos municipales y calles (Girona, Joaquim Maria Bartrina o Gavà).



# “Farem les inversions amb recursos propis, sense demanar cap crèdit als bancs”

*Extracte de l'entrevista concedida a El Prat Ràdio (91.6 FM) per Rafael Duarte, portaveu del grup municipal d'ICV-EUiA, i Juan Pedro Pérez Castro, portaveu del grup del PSC*

## Com han consensuat el pressupost els dos grups que formen l'equip de govern municipal?

**R. D.:** El pressupost és un reflex del programa de l'equip de govern, que compartim ICV-EUiA i el PSC, dos grups polítics que vam concórrer a les darreres eleccions locals amb programes molt semblants i que, per tant, no ha estat difícil posar-nos d'acord, i més tenint en compte que ja portem uns quants anys compartint el govern municipal.

**J. P. P. C.:** A més, ara estem elaborant el Programa d'Actuació Municipal, el PAM, que volem aprovar properament, abans de l'estiu, que serà com una síntesi o fusió de les propostes programàtiques de les dues forces polítiques del govern i que detallarà el full de ruta del govern al llarg dels propers 4 anys.

## Quines serien les línies mestres del pressupost?

**R.D.:** La nostra prioritat, ja des de fa diversos anys, és lluitar contra els efectes de la crisi, amb molta despesa social: beques i ajuts de tot tipus, assistència domiciliària, etc. Aquest any ja hem pràcticament eliminat el deute municipal, tant el de l'Ajuntament com el de les empreses mu-



José David Muñoz, conductor del magazín matinal *Planeta Prat*, entrevista Duarte i Pérez Castro als estudis d'El Prat Ràdio.

nicipals. Queden uns 4 milions d'euros, gairebé sense interès, que és més rendible tenir-los que no pas amortitzar-los. La utilitat d'eliminar el deute és que tots els recursos que en anys anteriors destinàvem a pagar interessos i amortitzacions, ara els podrem destinar a despesa social, sense incrementar el pressupost en el seu global.

**J. P. P. C.:** Això mateix passa amb les inversions, que les farem amb recursos propis i sense demanar crèdits als bancs i, per tant, sense incrementar el deute municipal 🐦

Podeu escoltar l'entrevista sencera a l'apartat Ajuntament / Pressupost del web municipal [www.elprat.cat](http://www.elprat.cat)

EL PRAT  
27

febrer 16



**SEAT**

Concesionario oficial  
Avda. Apel.les Mestres, 107  
El Prat de Llobregat  
Tel. 93 370 41 00  
[autotaleresguillermo.com](http://autotaleresguillermo.com)



Nuevo SEAT León ST desde 14.400€



*Institut  
Oftalmològic  
de Catalunya*

Tenir una bona visió  
és una **inversió de  
FUTUR**



**Institut Oftalmològic de Catalunya**

Av. Verge de Montserrat 205 1<sup>o</sup> - 2<sup>a</sup>  
08820 El Prat de Llobregat  
Telèfon: 93 478 29 85

**Diagnòstic i tractament integral dels problemes mèdics i quirúrgics relacionats amb la visió.**

(Oftalmologia general, Oftalmologia infantil, CATARACTES, CIRURGIA REFRACTIVA, GLAUCOMA, CIRURGIA OCULOPLÀSTICA, DEGENERACIÓ MACULAR, CIRURGIA DE RETINA I VITRI...)

Conveni amb la majoria de mútues



# Més de 500 dones ateses l'any 2015

Al Servei d'Informació i Atenció a les Dones, SIAD

El Servei d'Informació i Atenció a les Dones del Prat, el SIAD, forma part dels Serveis de Ciutadania situats a les Cases d'en Puig. És un servei lliure i gratuït per a les dones del municipi, on poden trobar informació sobre els seus drets, assessorament jurídic i suport psicològic especialitzat.

L'equip de professionals del SIAD treballa amb cada dona per fer el seu propi pla de treball individualitzat, escoltant-la, potenciant la seva autonomia personal i acompanyant-la en el seu procés de millora.

Durant l'any 2015 el SIAD va atendre 522 persones, 518 dones i 4 homes, que van realitzar 1.529 entrevistes amb les diferents professionals del servei.

## Diferents problemàtiques

El SIAD pot atendre qualsevol tipus de problemàtica de les dones: temes relacionals, de parella, de formació, d'acompanyament en temes de salut, entre d'altres.

Durant aquest darrer any, les consultes més freqüents han estat les relacionades amb la violència masclista, un 36% del total. Aquesta dada demostra la necessitat de continuar treballant aquesta problemàtica de forma espe-



Entre les tasques del SIAD figura la sensibilització sobre la violència de gènere.

cífica, en xarxa i amb professionals que puguin donar respostes i derivar els casos a altres serveis especialitzats.

## Violència masclista

El SIAD coordina el Circuit Contra la Violència Masclista del Prat, on es fa un treball transversal entre els diferents recursos municipals i externs que hi participen, apostant per un abordatge integral de la problemàtica de la violència de gènere, així com un treball intens en la sensibilització, la prevenció, la detecció precoç i la recuperació de les víctimes.

Trobareu més informació del SIAD i del Circuit Contra la Violència Masclista a l'apartat Viure / Ciutadania del web municipal [www.elprat.cat](http://www.elprat.cat). Per contactar amb el servei podeu demanar cita prèvia al telèfon 933 790 050, extensió 5600, o a través del correu electrònic [siad@elprat.cat](mailto:siad@elprat.cat)

## 18es Jornades d'Orientació Acadèmica i Professional

┌ Torna una nova edició d'aquesta jornada dedicada a l'orientació acadèmica i professional adreçada a l'alumnat de 2n de batxillerat. A la jornada es donarà informació relativa a estudis superiors. Es comptarà amb la participació de professorat de diferents facultats i centres d'FP de la ciutat així com de joves de la ciutat que estan seguint estudis superiors. Tindrà lloc el 18 de febrer i enguany, com a novetat, tota la jornada es realitzarà al Cèntric i es comptarà amb dos Punts d'Orientació Personalitzada.┐

## VII Edició del Premi Literari Delta

┌ Carme Via Sala, veïna de Sant Vicenç dels Horts, ha estat la guanyadora del vuitè Premi Literari Delta amb *La modista i altres dones*. L'obra finalista va ser *La memoria del camaleón*, d'Anna López Artiaga, veïna de Sant Joan Despí. En aquesta edició han participat els ajuntaments i biblioteques de Begues, Castelldefels, Esplugues, Gavà, el Prat, Sant Boi, Sant Joan Despí, Sant Vicenç dels Horts, Viladecans i el Consell Comarcal. S'hi han presentat 47 obres.┐

EL PRAT  
29

febrer 16

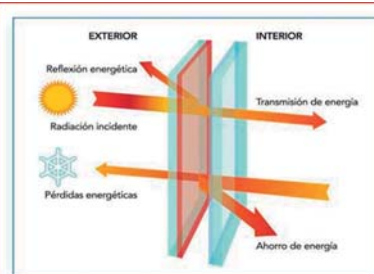

[www.ramoscristaleria.com](http://www.ramoscristaleria.com) [carpinteria@ramoscristaleria.com](mailto:carpinteria@ramoscristaleria.com)

## Cristalería J.Ramos

Profesionalidad

**Aislamiento térmico** La rotura de puente térmico en las ventanas hace de barrera para el frío y el calor, con esto tenemos una mejora de ahorro de energía y limitación de condensación.

┌ Solo estamos en Carretera Marina, 4  
Técnicos en montajes Tel. 93 379 43 41

VENTANAS - PUERTAS CORREDERAS - REJAS A MEDIDA - MAMPARAS - VIDRIO AL CORTE - VENTANA DE ROTURA PUENTE TÉRMICO - MOTORIZACIÓN DE PERSIANAS



El portal nos permite realizar diferentes trámites y evitarnos desplazamientos y esperas en el CAP.

#### LOS CAP DE EL PRAT

Los centros de atención primaria (CAP) de nuestra ciudad ya funcionan plenamente con el portal *La Meva Salut*

#### SOLICITAR EL ACCESO

Para poder entrar a operar en el portal debemos solicitarlo presencialmente en nuestro CAP, donde nos darán un código de acceso e instrucciones

## Información y trámites de salud en Internet

*La Meva Salut es un espacio de consulta y tramitación electrónica segura y confidencial*

EL PRAT

30

febrer 16

El Departamento de Salud de la Generalitat ha abierto en Internet el portal *La Meva Salut* ([www.lamevasalut.gencat.cat](http://www.lamevasalut.gencat.cat)), donde podemos consultar, de forma personal e intransferible, nuestra información de salud y hacer trámites

con seguridad y confidencialidad. El portal nos muestra la agenda (visitas programadas, pruebas pendientes...), informes e historial médico (analíticas, vacunas, diagnósticos...), planes de medicación, datos de nuestro equipo de

atención primaria, tiempo de espera, etcétera.

Para entrar en el portal debemos solicitarlo presencialmente en nuestro CAP, donde nos darán un código de acceso e instrucciones 📄



**DELTAPRAT, S.L.** Avenida Remolar, 9 El Prat de Llobregat - Tel: 93 370 35 02

# KIA RIO

Desde **99 €**/mes  
o por **9.100€**

Entrada 2.177,42€. 48 cuotas.  
Última Cuota 4.109,89€ T.A.E. 9,80%



The Power to Surprise

### Tecnología inteligente.

El Kia Rio cuenta con equipamiento inteligente para hacerte más fácil la vida.

Como el navegador 2.0 con cámara de asistencia al estacionamiento, sensor de lluvia, sensor de luz y ópticas LED.

¡Anímate a hacer una compra inteligente.

Consumo (l/100km): 3,8-5. Emisiones de CO<sub>2</sub> (g/km): 99-115. **APROVECHA EL PLAN PIVE**

PVPR Kia Rio 1.2 CVVT Concept 3p: 9.100€ (incluido impuestos, transporte, acciones promocionales y aportación del gobierno al Plan PIVE). No incluye gastos de gestoría y matriculación. Consultar condiciones y requisitos del Plan Pive. Oferta aplicable para clientes particulares que financien con Santander Consumer EFC, S.A., un importe mínimo de 8.000€ a través de la campaña Flexible Range Finance, a un plazo mínimo de 48 meses. Financiación Kia Rio 1.2 CVVT Concept 3p. Precio al contado: 9.100€, Entrada de 2.177,42€ a un plazo mínimo de 48 meses (1 cuota de 99,38€, 46 cuotas de 99€ y 1 cuota de 4.109,89€). Tipo Deudor Fijo 8,25%. T.A.E. 9,80% (T.A.E. y primera cuota podrán variar ligeramente en función del día de la firma del contrato y de la fecha de pago de las cuotas). Comisión de Apertura 3,00% 207,68€, al contado. Importe Total del Crédito 6.922,58€, Coste Total del Crédito 2.048,37€, Importe Total Adeudado 8.970,95€. Precio Total a Plazos 11.148,37€. Siendo el día de contratación 09/12/2015 y primer pago el 05/01/2016. Financiación sujeta a estudio y aprobación por parte de Santander Consumer, EFC, S.A. incompatible con otras ofertas financieras, válida hasta el 31/01/2016 en concesionarios de Península y Baleares. Consulta condiciones en [www.kia.com](http://www.kia.com). Modelo visualizado no se corresponde con el ofertado. \*Consultar manual de garantía Kia.



# Proximidad a pedales

*La Policía Local refuerza el modelo de proximidad con una unidad ciclista*

Este mes se ha desplegado la nueva unidad ciclista de la Policía Local de El Prat, integrada en el Área de Proximidad, creada recientemente dentro del proyecto de reestructuración operativa del cuerpo policial municipal.

La unidad ciclista está coordinada por un sargento y formada por dos cabos y diez agentes que prestan servicio en bicicleta.

No se trata de una unidad puntual para actuar en determinados momentos, lugares o temporadas, sino que estará operativa de forma permanente a lo largo de todo el año, todos los días de la semana y por todo el término municipal.

Los días laborales actuará por el núcleo urbano, mientras que los fines de semana y festivos se desplegará por el territorio exterior (Parque Agrario, espacios naturales y zonas periurbanas).

## **Flexible y adaptable al entorno y necesidades**

La unidad ciclista destaca por su flexibilidad y capacidad de adaptación a las exigencias de la ciudadanía y del entorno. Sus principales tareas son las propias de la policía de proximidad: relaciones con la comunidad, con las asociaciones vecinales, comerciantes, comunidad educativa, agricultores..., funciones de prevención genéricas, vigilancia de espacios públicos, aplicación de las ordenanzas de civismo y circulación (con especial atención a los ciclistas incívicos), dispositivos especiales derivados de actos deportivos, etc.

Esta nueva unidad ciclista espera la aprobación y la complicidad de la sociedad pratense para mejorar el servicio público que presta la Policía Local 🐣

Video en [www.elprat.tv](http://www.elprat.tv)



**Imagen de la presentación de la unidad ciclista, en la pl. Catalunya, presidida por el alcalde, Lluís Tejedor, acompañado por el teniente de alcalde de Seguridad Ciudadana, Joaquim Bartolomé, a su derecha, y por el intendente jefe de la Policía Local, Ramon Dosaigües, a su izquierda.**

**EL PRAT**  
**31**

febrer 16

*Los y las agentes de la unidad ciclista se desplazan en bicicletas todo terreno (BTT) y visten un uniforme moderno y adaptado a su cometido.*



# Les escoles estalvien un 20% d'energia

*Gràcies al programa municipal "Meitat per a tu i meitat per a mi"*

Per segon any, les escoles del Prat han participat en el programa municipal d'estalvi energètic "Meitat per a tu i meitat per a mi". L'Ajuntament i les escoles es reparteixen l'estalvi a parts iguals: l'Ajuntament, que paga les factures de gas i electricitat, s'estalvia diners, mentre que les escoles veuen l'estalvi transformat en materials pedagògics, dispositius digitals i petit mobiliari.

Els bons hàbits de consum han generat, l'any 2015, un estalvi mitjà d'energia del 19,7%, equivalent al consum de 211 famílies del Prat de 4 membres. L'estalvi en gas (-22,7%) ha estat superior al d'electricitat (-11,2%).

La reducció en el consum de gas ha evitat enviar a l'atmosfera 179,96 tones de CO<sub>2</sub> durant el 2015. Pel que fa a l'electricitat, el balanç de les emissions no ha variat, ja que des de l'any 2011 tots els equipaments municipals consumeixen energia 100% renovable que no genera emissions.

Aquesta reducció del consum s'ha aconseguit aplicant bons hàbits com apagar els llums quan se surt de l'aula, tancar l'ordinador quan no es fa servir, activar el mode repòs a fotocopiadores i impressores o instal·lar temporitzadors a les màquines de vènding 🐼



Taller de cuina solar en una escola del Prat.

EL PRAT  
32

febrer 16



## Menú Cena

PRIMEROS PARA COMPARTIR  
2 tapas a elegir

PLATO PRINCIPAL PARA COMPARTIR  
Parrillada especial o  
Gran Mariscada Fría

BEBIDAS

Vino blanco verdejo o  
tinto Raimat Clamor

POSTRES

Postre casero a elegir

Precio por pareja: 59€



Marisquería  
El Capitán Garfio

El mejor regalo eres Tú y una buena velada  
Ponemos a tu disposición 2 menús gastronómicos para ti y tu pareja

Pagando por internet, te  
enviamos el bono regalo  
personalizado  
[www.elcapitangarfio.net](http://www.elcapitangarfio.net)



Ctra Marina 105 (esq. Onze de Setembre)  
Parking gratuito a 50 m. Tel. 93 370 97 41



# El Prat, capdavanter en formació professional

*És el municipi del Baix Llobregat amb més diversitat de famílies professionals i disposa dels dos únics instituts de la comarca dedicats en exclusiva a la FP*

Segons dades de l'Observatori Comarcal del Baix Llobregat relatives a aquest curs 2015-2016, el Prat és el municipi que, en proporció a la seva població, ocupa la primera posició en relació amb l'oferta pública de cicles formatius de formació professional de la comarca. I el Prat és primer tant pel que fa a nombre de grups classe (48) com de les famílies professionals que hi són representades (11 famílies enfront de 8 o 9 en municipis del nostre entorn com Sant Boi o Cornellà, respectivament).

## **Instituts exclusius**

Al nostre municipi també es troben els dos únics instituts del Baix Llobregat amb oferta exclusiva de formació professional. L'Institut Illa dels Banyols ([www.insilla.net](http://www.insilla.net)) compta amb les famílies industrials d'electricitat-electrònica, transport i manteniment de vehicles, eficiència energètica (energia i aigua) i instal·lació i manteniment. L'Institut Ribera Baixa II ([www.insriberabaixa2.com](http://www.insriberabaixa2.com)) compta amb les de sanitat, comerç i màrqueting, administració i gestió, informàtica i comunicacions, imatge personal, agrària i activitats físiques i esportives.

## **Portes obertes**

En el decurs del mes d'abril, els instituts del Prat organitzen jornades de portes

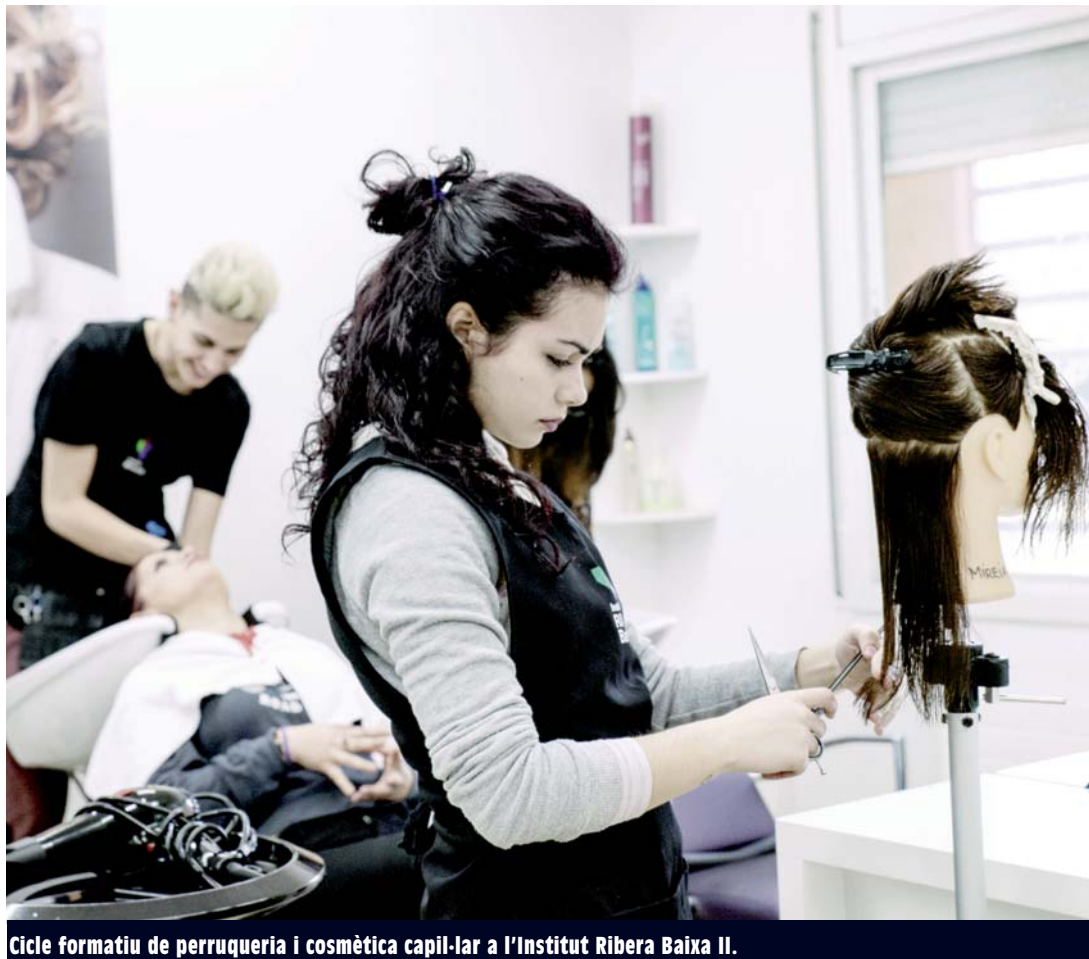

**Cicle formatiu de perruqueria i cosmètica capil·lar a l'Institut Ribera Baixa II.**

obertes per tal que l'alumnat i famílies puguin visitar-los i rebre informació dels ensenyaments que ofereixen.

## **Connexió amb el teixit empresarial**

Del 15 al 22 de febrer tindran lloc les Jornades FP.PRAT, promogudes per la Taula de FP al Prat de Llobregat, una plataforma estable de treball amb representants de l'Ajuntament del Prat, els instituts de FP Illa dels Banyols i Ribera Baixa II i representants empresarials

(destaca la incorporació de l'Associació El Prat Empresarial) que té com a objectiu principal fomentar la formació professional i la inserció laboral i professional dels joves i persones adultes de la ciutat. Les jornades comptaran amb un acte central on els professionals relacionats amb l'FP podran debatre sobre les possibilitats de col·laboració per enfortir i millorar-la. La resta del programa el conformen les sessions tècniques organitzades pels instituts. Més informació [www.elprat.cat](http://www.elprat.cat) 

**EL PRAT**

**33**

febrer 16



# Segones REBAIXES



¡No et perdis les nostres rebaixes!  
Preus irresistibles a les nostres tendes i  
Outlet obert a les tardes, de dilluns a  
dissabte i al costat de la nostra botiga del  
Carrer Frederic Soler, 42.

També a Sant Boi i Barcelona  
Rocafort, 128 (cantonada C/ Aragó)



FontPell  
sabateries



# Formació i treball per a joves

*Aquests programes són una bona eina d'inserció laboral*

La gent jove és un dels col·lectiu més perjudicats per l'actual situació del mercat de treball, sobre tot si tenen poca formació i cap experiència laboral.

Els Programes de Formació i Treball adreçats als joves, que l'Ajuntament del Prat ve organitzant amb el suport del Servei d'Ocupació de Catalunya –en el marc del Programa de Garantia Juvenil–, permeten oferir a les persones joves una nova oportunitat per redreçar el seu itinerari professional i vital.

Es tracta de programes integrals que combinen accions d'orientació, formació i adquisició d'experiència professional dins les empreses. L'objectiu d'aquests programes és millorar la qualificació professional dels i les joves desocupades i facilitar la seva inserció laboral.

## 300 joves des de 2011

Al Prat, prop de 300 persones joves han estat beneficiàries dels diferents programes des de l'any 2011, quan va començar la primera programació. Els i les joves participants han realitzat formació en diferents perfils professionals, com per exemple electricista/lampista, auxiliar de comerç, auxiliar de magatzem, atenció



**Aitor Odín, un dels joves acollits als Programes de Formació i Treball, durant la seva estada al restaurant Casa Alcaide.**

sociosanitària, etc. El 84% de les persones joves que han participat en aquests programes han finalitzat la seva formació amb aprofitament i amb l'obtenció d'un certificat acreditatiu. Totes elles han realitzat pràctiques en empreses per tal d'adquirir experiència professional en els seus àmbits respectius.

## Inserció del 60%

El nivell d'inserció laboral dels i les joves participants ha estat de l'entorn del 60%. A més, un altre 20% han retornat al sistema educatiu per preparar la seva graduació en ESO (educació secundària obligatòria) o les provés d'accés a Cicles Formatius de Formació Professional 🐾

## Empreses col·laboradores

Una de les claus de l'èxit dels Programes de Formació i Treball per a joves és la col·laboració, durant aquests anys, de més de 300 empreses. Aquestes empreses han acollit persones joves en pràctiques o amb contractes de 6 mesos. El contacte amb el món real de l'empresa representa l'oportunitat de practicar allò que s'ha après a l'aula, consolidar coneixements i adquirir confiança.

**EL PRAT**  
**35**

febrer 16



**Siempre Opel**

C/ Cerdanya, 46 (Entrada por Av. Remolar, 9)  
Teléfono Comercial: 93 370 35 02 Taller: 93 370 93 61



**Prat Motor**  
Reparador Autorizado Opel  
En El Prat de Llobregat  
[www.pratmotor.com](http://www.pratmotor.com)

EDAD DE TU VEHÍCULO*	DESCUENTO EN PIEZAS EN OPERACIONES DE TALLER MECÁNICO**	DESCUENTO EN MANO DE OBRA
<b>+ 4 AÑOS</b>	<b>10%</b>	<b>10%</b>
<b>+ 8 AÑOS</b>	<b>15%</b>	<b>15%</b>
<b>+ 10 AÑOS</b>	<b>25%</b>	<b>25%</b>

**Prat Motor es tu reparador OPEL**



# Nova lliga amateur de bàsquet

*La Legends League vol fomentar la continuïtat esportiva entre jugadors sèniors de bàsquetbol*

El mes de novembre passat va engegar al Prat una nova lliga de bàsquet amateur, la Legends League, organitzada per Improve Basketball i POC3, dues empreses especialistes en gestió esportiva. L'exjugador pratenc Rafa Baena es troba al capdavant del projecte.

La Legends League vol fomentar la continuïtat de la pràctica del bàsquet entre jugadors sèniors que volen mantenir-se en forma practicant el seu esport preferit.

La lliga, que es juga en instal·lacions municipals, compta en aquesta primera edició amb set equips masculins. A través del web [www.legend league.es](http://www.legend league.es) es fa



La Legends League es juga en instal·lacions municipals del Prat.

un seguiment exhaustiu d'aquesta lliga amateur amb articles, tota la informació de la competició, imatges, cròniques, rànkings i reconeixements.

La Legends League vol ser un referent organitzatiu i per això vol dotar de ser-

veis de valor afegit als equips participants, entre els quals destaca que tots ells disputaran durant la temporada un partit amistós amb els veterans del FC Barcelona a la Ciutat Esportiva Joan Gamper 🏀

EL PRAT

36

febrer 16



Mahindra XUV500 Refresh



Mahindra Quanto



Mahindra Genio S.C.

## VENGA A CONOCER LA NUEVA GAMA MAHINDRA

Gama Mahindra desde **11.600€\***

\*PVP recomendado Genio SC 4x2 IVA no incluido. No incluye Impuesto de matriculación



**AUTOTALLERES GUILLERMO**

Concesionario oficial - [www.mahindrabarcelona.com](http://www.mahindrabarcelona.com)

Mahindra  
Rise.

AV. APEL·LES MESTRES, 107 - [autoguillermo@mahindra.es](mailto:autoguillermo@mahindra.es) - Tel. 933 704 401 - 933 704 100





## CLUB BARCELONISTA TERLENKA

350 futbolistes formen part de la família del Club Barcelonista Terlenka. El veterà club pratenc va presentar tots els equips, des dels més petits fins a l'amateur, el passat 10 de gener al pavelló Joan Busquets del CEM Estruch, amb els reptes de seguir creixent i consolidar les diferents categories on participen, sense oblidar els valors de formació i educació a l'esport. [Vídeo a www.elprat.tv](http://www.elprat.tv)



## ASSOCIACIÓ ESPORTIVA PRAT

L'Associació Esportiva Prat de futbol ha aconseguit el campionat d'hivern a la Tercera Divisió. Ho ha fet amb registres que permeten somiar amb una gran segona volta. Els pots blava han estat l'equip més golejadore i el segon menys golejat de la categoria.



## CLUB BÀSQUET PRAT

El CB Prat perdia contra l'Oviedo Baloncesto en la 17a jornada a la lliga LEB Or i trencava, així, una bona dinàmica de resultats en les últimes setmanes. El conjunt pratenc havia aconseguit 3 victòries als darrers 4 partits disputats, una d'elles fora de casa, el que va representar la primera victòria a domicili de l'equip a la categoria. Gràcies als bons resultats, el Prat havia abandonat, després de moltes jornades, la cua de la classificació, que ara, amb la derrota contra Oviedo, torna a ocupar. La Leb Or ja ha iniciat la segona volta de la fase regular del campionat.

**EL PRAT**  
**37**

febrer 16

**CLINICA DENTAL**  
**ARQUER**  
Dra. Marta de Arquer

**Telèfon 93 379 01 74**

- Odontologia general
- Odontologia infantil i adults
- Implants
- Periodòncia
- Odontopediatria

Finançament ortodòncia fixa  
89€ al mes, sense entrada i a  
24 mesos

10% Descompte per a famílies  
nombroses en tots els serveis

Gaier de Llobregat, 26



## AGRÍCOLA DEL PRAT DE LLOBREGAT

Pinsos d'animals de granja  
Productes fitosanitaris  
Planters, adobs i substrats  
Menjar per a gossos i gats

Carrer Les Moreres 37  
T. 93 378 96 87 M. 615 151 952

**PASCUAL**  
RENHOGAR, S.L.  
ESPECIALISTAS EN SUSTITUIR SU BARBERA POR UNA CUCHITA

C/ Moreres 97 – Polígon Estruch – El Prat  
renhogar@hotmail.com · Tel/Fax 93 379 27 00

## KEBAB

### Ayamonte

Falafel · Shawarma · Patatas Bravas · Delux · Redondas  
Bocatas · Hamburguesas · Frankfurt · Bikini · Pinchitos  
Calamares... ¡Prueba nuestro kebab y compáralo!

**Bocata Kebab**  
**2,50€**

www.kebabadomicili.es  
93 478 45 71 · 93 479 59 97  
Carrer Remolar, 99



Des de 1985 al servei de la gent gran



Residencia  
**Albarrosa I**

C/ de la Rosa 26-28 Viladecans

Residencia  
**Albarrosa II**

Avda. Central Albarrosa 57 Viladecans

www.albarrosa.com - 93 659 40 08 / 93 658 58 61

PRESTACIÓ ECONÓMICA  
VINCULADA AL NOSTRE  
CENTRE

Centre Permanent  
Preus DES DE  
1.265€

Centre de dia  
Preus DES DE  
550€

Centre col·laborador de la



24 hores 675 27 52 52  
JOBLANC  
Neteges tècniques - 24 hores

**DESEMBUSSOS**  
TEL. 675 27 52 52

# KUMEN

## COCINA-CUCINE

Plaza Blanes, 6 - Tel. 93 370 13 61 - www.kumen.es



**krona**

**BOSCH**

**balterio**

**FRANKE**

**SILESTONE**

**teka**

## RESTAURANTES HONG KONG



**I Hong Kong I** Carretera de la Marina 102  
SERVICIO A DOMICILIO - TEL 93 478 40 41

**II Hong Kong II** Restaurante Asiático  
Av. Verge de Montserrat 277-279  
SERVICIO A DOMICILIO - TEL 93 378 93 96-5

Menú cena de lunes a viernes 14,95 €  
con café o postre y refresco o vino  
Menú de día: 9,95 € de lunes a viernes,  
excepto festivos  
Postre y café, refresco o vino





# Porque su salud nos importa

Tu farmàcia 24 horas en El Prat de Llobregat  
abierta día y noche, todos los días del año.



C/Girona, 74 - **EL PRAT DE LLOBREGAT**

T 93 379 55 26

**(Delante del ambulatorio viejo)**



MAIL BOXES ETC.  
www.mbeprat.es

## FEM DISSENY GRÀFIC A MIDA

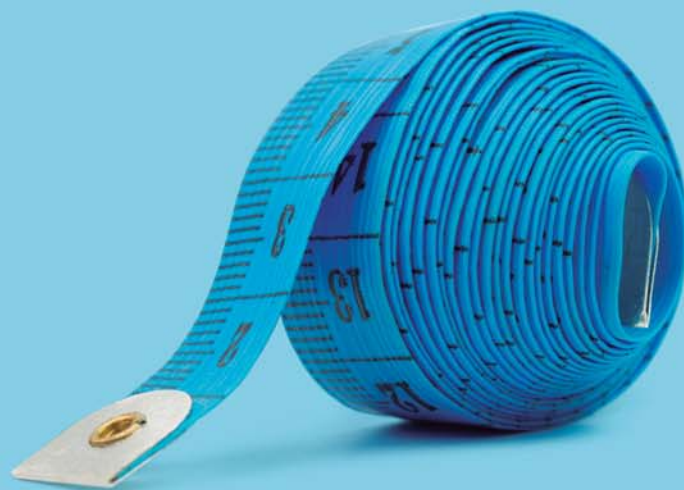

# INVERTEIX EN COMUNICACIÓ GRÀFICA CONFIA EN MBE PRAT



La odontología del futuro  
está en El Prat



1ª Visita  
+ radiografía  
**GRATIS**

Financiación  
a tu medida

**¡Queremos  
ser tu  
dentista!**

**25%**  
en ortodoncia  
invisible

Promoción válida  
hasta el 29 de febrero

**clínicanova.cat**

Av. Verge de Montserrat 148, El Prat de Llobregat · Tel. 93 479 16 53 · info@clínicanova.cat