

# La Cosme

REVISTA DEL BARRI DE SANT COSME

JUNY 2026



A l'estiu, sortim  
al carrer i fem barri

## Informació de Servei

### Casal Cívic Comunitari Delta - El Prat

Tancat temporalment per obres.

### Casal Cívic Comunitari Lo Gaiter

C. de Lo Gaiter del Llobregat, 31  
Tel. 93 370 98 26

Informació sobre activitats

### OMISC

C. Riu Llobregat, 93  
(davant de la parada de metro L9)  
De dilluns a divendres,  
de 9 a 13.30 h  
Tel. 93 379 00 50 (ext. 5900)

Informació a la ciutadania,  
orientació laboral i suport a les  
escales de veïns.

### Punt TIC

Obrador Comunitari  
Pg. Ramon Codina, 65  
de 10 a 13 h  
Tel. 629 168 897  
Suport en tràmits i eines digitals.



**Edita:** Equip tècnic del Servei d'Actuació Integral de Sant Cosme | [www.elprat.cat/barrisantcosme](http://www.elprat.cat/barrisantcosme)  
**Consell de redacció:** Equip tècnic del Servei d'Actuació Integral de Sant Cosme  
**Disseny:** Quid Comunicació, SL  
**Maquetació:** Xavi Pirretas  
**Impressió:** Service Point  
Dipòsit legal: B 10695-2025

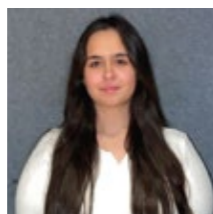

**Aitana Sanchez Abenójar**  
(18 años)  
Vecina de Sant Cosme

## Bassa\* me ha ayudado a crecer y ganar confianza

\* Projecte Bassa: reforç educatiu per als ensenyaments post obligatoris. Si hi voleu contactar, poseu-vos en contacte amb l'OMISC.

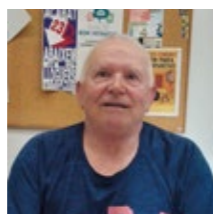

**José Gálvez** Veí de Sant Cosme

## ESEV, un suport de confiança per a la nostra comunitat\*\*

\*\* Servei de veïnatge i suport a les escales de veïns i veïnes de Sant Cosme. Si hi voleu contactar, poseu-vos en contacte amb l'OMISC.

He estado muy contenta con mi experiencia en Bassa. Desde el primer momento me sentí acompañada y apoyada, con personas dispuestas a orientarme y ayudarme siempre que lo necesitaba. Gracias a su apoyo, mejoré mucho mi rendimiento y aproveché mejor el curso. También aprendí cosas nuevas y desarrollé habilidades importantes tanto a nivel personal como profesional.

Además, encontré un ambiente cercano y positivo, donde me sentí valorada y motivada para seguir creciendo. Formar parte de Bassa ha sido una experiencia muy enriquecedora que me ha ayudado a ganar seguridad en mí misma y a avanzar en mi camino personal y laboral.

Des de fa temps que conec el Servei d'Atenció a Veïns de Sant Cosme i m'han ajudat molt en la gestió de la comunitat. No puc estar més satisfet amb el suport que ens ofereixen. Destaco la seva professionalitat, la rapidesa en les gestions i el tracte proper. És difícil trobar un servei tan implicat, que transmeti tanta confiança i seguretat.

Per a mi, s'han convertit en un referent indispensable al barri. Recomano aquest servei a qualsevol veí o veïna que necessiti suport en la gestió de la seva comunitat de propietaris.

## Viure l'estiu, compartir el barri

**A**mb l'arribada del bon temps, Sant Cosme es torna a omplir de vida. Els carrers, les places i els espais comunitaris es converteixen en punts de trobada on compartir activitats, converses i moments que reforcen els vincles entre veïnes i veïns. Aquesta revista recull algunes de les propostes que faran possible un estiu ple d'oportunitats per gaudir del barri i participar en la seva vida comunitària.

Sant Cosme és un barri viu i actiu, que continua avançant gràcies

a l'esforç col·lectiu. La millora de l'accessibilitat amb la instal·lació de nous ascensors, el projecte del Raconet Verd del Barri o la tasca de la Taula Comunitària en són bons exemples. També ho són celebracions com Sant Jordi o la commemoració del Dia del Poble Gitano, que posen en valor la diversitat i la convivència que ens defineixen.

Gaudir del barri també vol dir cuidar-lo. Respectar els espais compartits, tenir cura de l'entorn i vetllar pel benestar de tothom és una responsabilitat col·lectiva. I si



**Alba Bou Jordà**  
Alcaldessa del Prat de Llobregat

que les xarxes socials no ens l'arreglaran. Fem equip amb els especialistes en la ciutat: aviseu-los i ells us podran ajudar. Al peu d'aquesta plana, trobareu com fer-ho.

Us convido a sortir al carrer, participar en les activitats i continuar fent de Sant Cosme un barri orgullós, acollidor i ple de vida.

## Vivir el verano, compartir el barrio

**C**on la llegada del buen tiempo, Sant Cosme se llena de vida. Las calles, las plazas y los espacios comunitarios se convierten en puntos de encuentro donde compartir actividades, conversaciones y momentos que refuerzan los vínculos entre vecinas y vecinos. Esta revista recoge algunas de las propuestas que harán posible un verano lleno de oportunidades para disfrutar del barrio y participar en su vida comunitaria.

Sant Cosme es un barrio vivo y activo, que sigue avanzando gracias al esfuerzo colectivo. La mejora de la

accesibilidad con la instalación de nuevos ascensores, el proyecto de El Raconet Verd del Barri o la labor de la Taula Comunitària son buenos ejemplos de ello. También lo son celebraciones como Sant Jordi o la conmemoración del Día del Pueblo Gitano, que ponen en valor la diversidad y la convivencia que nos definen. Y si algo no funciona, recordemos que las redes sociales no nos lo solucionarán. Hagamos equipo con los servicios especializados de la ciudad: avisadles y podrán ayudarnos. Al pie de esta página encontraréis cómo hacerlo.

Disfrutar del barrio también significa cuidarlo. Respetar los espacios compartidos, cuidar el entorno y velar por el bienestar de todas y todos es una responsabilidad colectiva. Y si algo no funciona, recordemos que las redes sociales no nos lo solucionarán. Hagamos equipo con los servicios especializados de la ciudad: avisadles y podrán ayudarnos. Al pie de esta página encontraréis cómo hacerlo. Os invito a salir a la calle, participar en las actividades y seguir haciendo de Sant Cosme un barrio orgulloso, acogedor y lleno de vida.

Aquest espai està destinat a totes les persones que desitgin expressar la seva opinió i els seus suggeriments i/o propostes. Si esteu interessat/da a participar-hi, tan sols heu de fer arribar el vostre escrit a: **Revista La Cosme | Equip tècnic del Departament d'Actuació Integral de Sant Cosme** Carrer del Riu Llobregat, 93 (OMISC) o a l'adreça electrònica [omisc@elprat.cat](mailto:omisc@elprat.cat)



## ¿Tienes problemas?

Las redes sociales o los expertos de barra de bar no te lo resolverán. La policía te atiende las 24 horas, todos los días de la semana.

- Por teléfono: 112 o 934 787 272
- En persona, en la prefectura (c. Riu Llobregat, 2-4)
- A través de la aplicación móvil de seguridad ciudadana



Descárgate la APP de seguridad ciudadana



## Contigo, un Prat mejor

¿Ves alguna cosa que no funciona? Facebook no la arreglará, los especialistas en la ciudad, sí!

Avísalos fácilmente a través del teléfono 934786221 o de la aplicación "Amb tu, un Prat millor".



Descárgate la APP "Amb tu, un Prat millor"



## El raconet verd del barri: un espacio para cultivar comunidad

**D**esde 2025, Sant Cosme cuenta con un nuevo espacio comunitario: El raconet verd del barri, una iniciativa impulsada por el proyecto europeo Foodclic, la Fundación Contorno Urbano, el Institut Escola del Prat y los servicios municipales.

Ubicado en el Institut Escola del Prat, el proyecto ha recuperado un antiguo huerto escolar para convertirlo en un espacio de encuentro, aprendizaje y participación. Alumnado, entidades y vecinos y vecinas han rehabilitado conjuntamente el entorno, restaurando una caseta convertida en invernadero, instalando parcelas con riego para cultivar hortalizas y plantas aromáticas, plantando árboles frutales y mejorando el espacio con nuevas zonas de sombra.

El huerto ya ha acogido diferentes actividades, como por ejemplo una jornada ambiental, donde las personas participantes aprendieron nociones básicas sobre el cuidado del huerto, la plantación de espe-

cies de temporada y la importancia de adoptar hábitos sostenibles para proteger el medio ambiente.

Esta iniciativa fue dinamizada por la cooperativa Voltes y que contó con la participación del SPAI (el servicio de atención de las conductas adictivas); los jóvenes de Educate for Independence; el alumnado del Institut Escola, y personas del proyecto municipal Antenes, que trabaja para combatir la soledad no deseada.

El raconet verd del barri demuestra que, cuando la comunidad se implica, es posible transformar los espacios compartidos en lugares que fomentan la convivencia, el aprendizaje y el bienestar colectivo.

Si quieres participar, puedes escribir a: [comunitaris@elprat.cat](mailto:comunitaris@elprat.cat)

Vídeo del Raconet verd en Instagram



**Cristian Gómez**  
Técnico del raconet verd

*“El raconet verd del barri no es solo un huerto, sino el reflejo vivo de lo que somos cuando sembramos juntas y ponemos los cuidados en el centro. Y nos enseña que cada ser, que cada acto es importante.”*



**Francisco García Jiménez**  
Alumno de l'Institut Escola

*“Me gusta mucho bajar cada semana en el huerto con Cristian y ver cómo ha cambiado desde el primer día. Queremos que este huerto sea un espacio para todo el barrio.”*



**Joan Pujals Ribas y Vanesa Espejo Figueroa**  
Participantes del SPAI

*“El huerto nos aporta disfrutar de ese momento y evadirnos por un rato de los problemas diarios”*

## L'Obrador Comunitari, punt clau d'orientació laboral al barri

Situat al passeig Ramon Codina 75, l'Obrador ofereix assessorament per a la recerca de feina, la millora de l'ocupabilitat i l'acompanyament en itineraris laborals.

Un dels programes disponibles és Treball als Barris, que ofereix atenció individualitzada a joves i està orientat a la detecció d'oportunitats laborals i a la connexió amb el teixit empresarial.

També es coordinen els plans d'ocupació, que són persones del barri contractades durant 9 mesos per desenvolupar activitats de neteja o comunitàries.

L'oferta es completa amb altres serveis d'itineraris laborals perso-

nalitzats com el programa MAIS, gestionat per l'entitat Fundació Intermèdia, destinat a persones en situació de major vulnerabilitat, i el

programa ACCEDER, impulsat per la Fundación Secretariado Gitano.

Les cites es poden demanar a l'Obrador o a l'OMISC (c/ Riu Llobregat, 93).



## Sant Cosme es construeix entre totes i tots: veniu a la Taula Comunitària!



La Taula Comunitària de Sant Cosme és un espai de trobada de referència amb més de 15 anys de trajectòria al barri. És el punt on entitats, veïns i veïnes comparteixen, coordinen i decideixen activitats i projectes comunitaris.

La Taula està oberta a tothom i es reuneix aproximadament cada quatre mesos.

La propera trobada serà el 10 de juny, a les 18 h. En aquesta sessió es posaran en comú les properes activitats del barri de cara a l'estiu, el sopar de barri i la Festa Major, compartint idees i noves propostes.

### Més informació

[comunitaris@elprat.cat](mailto:comunitaris@elprat.cat)  
o al telèfon 682 357 483

## Sant Cosme avança en accessibilitat: més de 110 ascensores instal·lats

Desde hace más de 15 años, Sant Cosme mejora la accesibilidad con la instalación de ascensores. Ya se han construido más de 110 gracias a la colaboración entre la Asociación de Vecinas y Vecinos de Sant Cosme y Sant Damián, el Ayuntamiento, la Generalitat y la Agència de l'Habitatge, con un impacto directo en la calidad de vida.

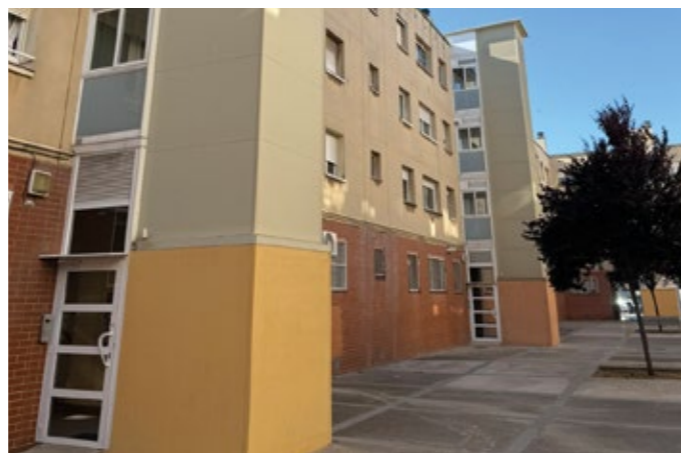

## Comença la preinscripció a l'Escola de Persones Adultes Terra Baixa

T'agradaria aprendre idiomes? T'agradaria accedir a la FP, estudiar un grau universitari o certificar la teva competència digital?

El CFA Terra Baixa es tracta d'un centre públic per a persones adultes. La preinscripció per al curs vinent serà del 19 al 29 de juny.

Acosta't a l'escola a demanar informació a la plaça Pirineus, 1 o bé trucant al telèfon 93 479 56 96.



## Commemoración del Día del Pueblo Gitano con música y convivencia

Sant Cosme commemoró esta fecha con una jornada de música y convivencia. Participaron jóvenes del GISC, la Fundación Secretariado Gitano y la Fundación Pere Closa. El grupo "De Buena Sombra" animó la fiesta, con chocolatada del proyecto Cocina de Barrio y la participación de vecinos, vecinas, niños, niñas y familias.



## La Diada de Sant Jordi reforça la comunitat del barri

Sant Cosme va celebrar Sant Jordi amb una jornada de cultura i convivència. Hi van participar escoles dels projectes educatius del barri, SPAI, Centre de Dia l'Onada, Scrabble Sant Cosme i Treball als Barris. Les Dones Sàvies van explicar un conte. L'activitat va reunir infants, famílies i veïnat en un espai intergeneracional.



## CUIDEM EL BARRI

# SANT COSME UN LLOC



Sant Cosme  
el meu lloc  
al Prat

## + CÍVIC + NET + AMABLE

## Et sents sol@? Coneixes alguna persona que se sent sola?

Al Prat  
**Antenes**  
no estic sol/sola

Ofereix acompanyament i vincles a les persones en situacions de solitud o fragilitat.

Tinguis l'edat que tinguis, un equip de professionals i persones voluntàries et poden acompanyar i ajudar a conèixer gent i a participar en les activitats de la ciutat.

**Truca** al tel. 623 272 660  
Horari d'atenció: de dilluns a divendres, de 9 a 16 h

**Escriu** a [antenes@elprat.cat](mailto:antenes@elprat.cat).

**Ves** al Servei d'Acció social  
C. Lo Gaiter del Llobregat, 112

**Demana** informació a la teva  
metge/metgessa de capçalera

Si és urgent,

**truca** al 092 (Policia local) o al 112  
(Urgències/Emergències)

**Perquè volem viure en  
una ciutat més inclusiva,  
respectuosa i amable**

[elprat.cat/acciosocial](http://elprat.cat/acciosocial)  
f @

Ajuntament del  
Prat de Llobregat

UN ESTIU AMB  
LLUM PRÒPIA

# ESTIU A SANT COSME

## TARDES A LA PLAÇA

Plaça de l' OMISC  
Dimarts 30 de juny  
Dimarts 7, 14, 21 de juliol  
de 18.30 a 20 h



## SOPAR DE BARRI

Pl. del Barri  
Divendres 3, de 18 a 00 h



## TALLERS DINAMITZATS "Bosses amb samarretes"

CC Sant Jordi - Ribera Baixa  
Dijous 9 de juliol, de 18.00 a 20 h



## "Embolcalls Sostenibles"

CC Sant Jordi - Ribera Baixa  
Dijous de juliol 16, de 18 a 20 h

## Art teràpia

CC Sant Jordi - Ribera Baixa  
Dijous 2 i 23 de juliol  
de 18 a 20 h

## Inscripcions Online

## TALLER DE BOXA

CEM Sagnier  
Dimecres 1, 8, 15 i 22 de juliol,  
de 18 a 19.30 h

## Inscripcions Online



En cas de dubte contactar amb  
[comunitaris@elprat.cat](mailto:comunitaris@elprat.cat)

[elprat.cat/estiu](https://www.elprat.cat/estiu)  
f i d



Ajuntament del  
Prat de Llobregat