LA FESTA DEL VOLUNTARIAT

2018

Ajuntament del
Prat de Llobregat
SOM
VOLUNTARIAT
La Festa
del Voluntariat
Dissabte 9 de juny
Jardins de la Pau
SOM
PRAT!
VOLUNTARIAT

Lluís Tejedor

Alcalde del Prat de Llobregat

Col·loqui moderat per Laura Cases

Llicenciada en Periodisme i formada en comunicació dins del tercer sector associatiu i cooperatiu, participa com a voluntària en diferents projectes socials i culturals

- Vull compartir una part del meu temps i dedicar-lo a altres persones.
- No esperes riquesa monetària, però reps amistat i intercanvi cultural.
- Em diuen coses com: *"Si que tens temps lliure, no?"* I jo els contesto: *"No, em llevo aviat i trec el temps d'on puc, com per a qualsevol altra cosa."*
- La motivació neix del fet que ningú t'obliga a fer-ho, ho has triat tu.

Sílvia Gimeno

Voluntària catequista, família d'acollida i parella lingüística

- El que ens ha fet humans és la capacitat de cooperar.
- Fer voluntariat t'inculca uns valors molt valuosos.
- La gent, en general, té les mateixes ganes de donar que d'obtenir beneficis.
- Aprenentatge i servei com a metodologia.
- Per transmetre uns valors és necessari:
  - Voluntariat
  - Moment de debat
  - Atmosfera propícia
  - Bona relació alumne-educador

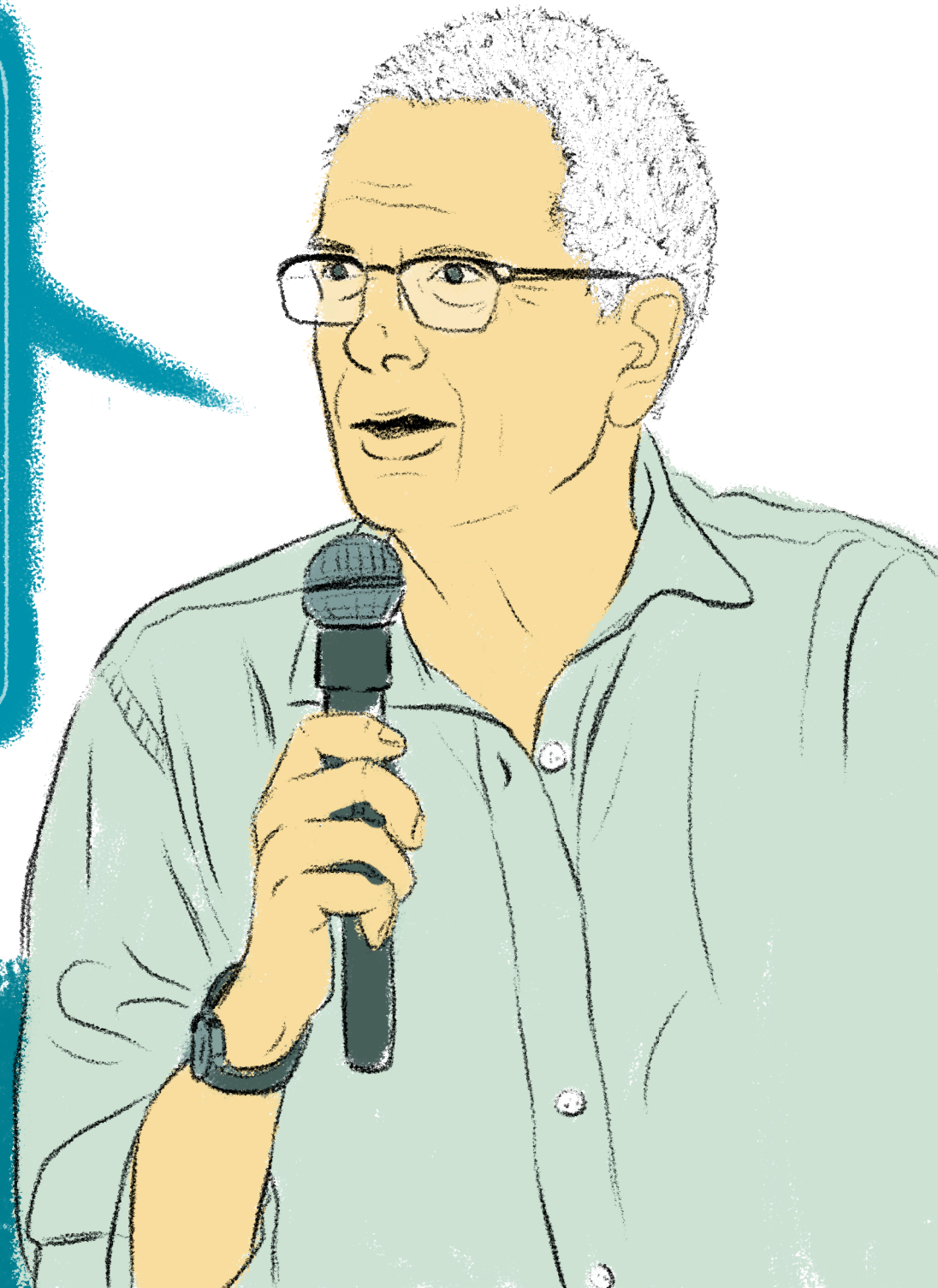

Josep Mª. Puig Rovira

Catedràtic de Teoria de l'Educació a la Facultat de Pedagogia de la Universitat de Barcelona

Definició d'un dels voluntaris:

El voluntariat sempre ha estat molt lligat a la religió. Però jo ho veig com una lluita conscient o inconscient del voluntari. Una manera de lluitar contra la injustícia del sistema ajudant els menys afavorits.

J.Mª: Molt bona definició. El voluntariat és una manera de fer que circulin béns de manera gratuïta, i s'ha d'interpretar com una manera de contribuir al canvi social.

Creieu que el voluntari realment no espera res a canvi?

Sílvia: No ho fas amb la intenció de rebre res a canvi, però sempre t'acaba aportant coses, inevitablement. Ja sigui amistat, un te que t'ofereixen, conèixer una altra cultura i uns altres costums...

J.Mª: Hem d'acceptar l'agraïment de les persones que es beneficien del treball dels voluntaris. No fer-ho seria menystenir-les.

El voluntariat enganxa?

Sílvia: Quan vaig començar no sabia que passaria per tants voluntariats diferents. Vaig començar i ja no he parat; així que es pot dir que sí.

J.Mª: El voluntariat et fa feliç i a cada un ens aporta uns beneficis personals molt valuosos que sovint contribueixen a la nostra pròpia qualitat de vida.

Dinàmica

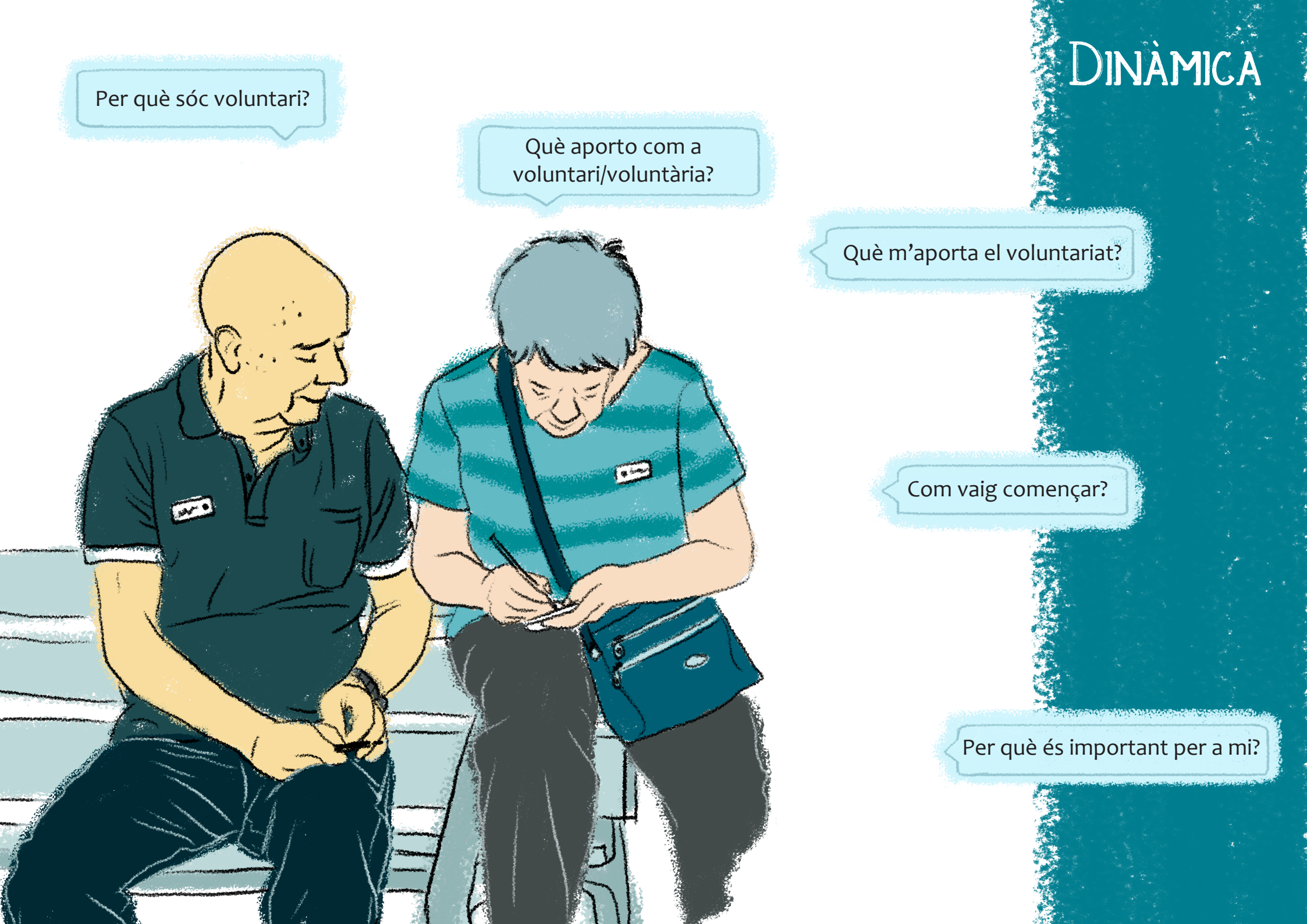
Per què sóc voluntari?
Què aporto com a voluntari/voluntària?
Què m'aporta el voluntariat?
Com vaig començar?
Per què és important per a mi?

me pagan con sonrisas
salir de
soy una persona feliz y cuando entro por la puerta
se transforma mi vida ha cambiado desde que soy voluntario
AYUDA
comprensión
Amistat Tranquilidad
RECOR-DAR
EGOÍSMO
Complicidad
PREMIO
Poner mi grano de arena
felicidad
Muchas emociones
M'AGRADA
felicidad ilusión amor
Ayudar
evasió gaudiv
Ser útil
VALORES
ORGULLO PERSONAL
terapia

Vermut

Disseny i il·lustració de Laia Ruz