



Generalitat de Catalunya
**Departament d'Acció Climàtica,
Alimentació i Agenda Rural**

Estratègia Delta del Llobregat

13 juny de 2022

Visió

- Un espai deltaic que manté els seus espais oberts i que fomenta les seves funcions ambientals i de proveïment d'aliments de proximitat. Amb uns espais naturals conservats, amb una bona qualitat de l'aigua i connectats amb uns espais agraris tecnificats i competitius, que garanteixen condicions dignes de vida als agricultors.

Un territori – 4 eixos de treball

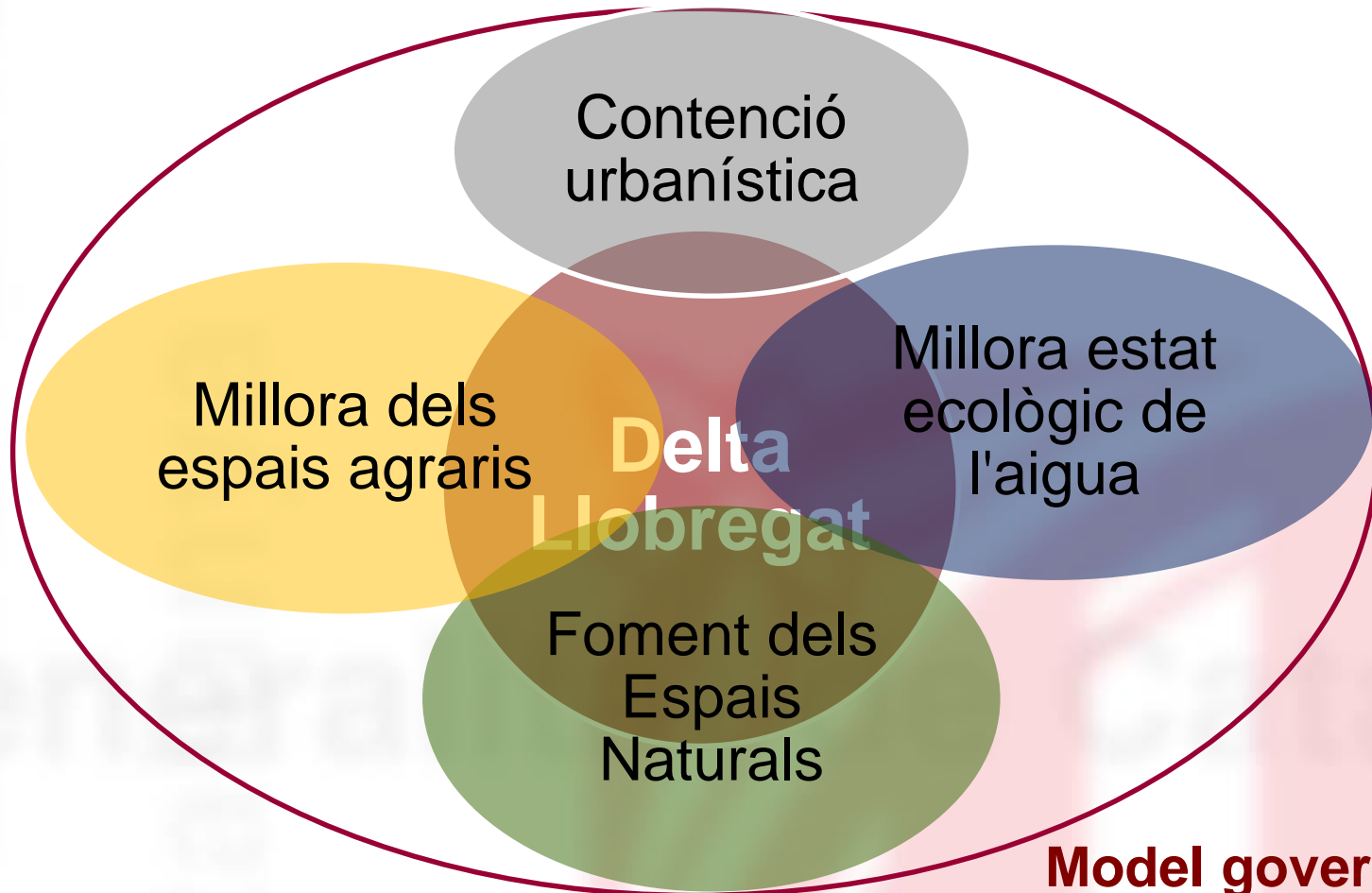

Model governança compartit

Un territori – 4 eixos de treball

- **Contenció urbanística:** Limitar el creixement urbanístic per garantir la pervivència de l'activitat agrària del Delta i la conservació dels espais naturals i el paisatge existent a llarg termini consolidant els espais oberts naturalitzats i agraris.
- **Millora dels espais agraris:** Impulsar una tecnificació agrària sostenible, que ajudi a millorar la competitivitat de les explotacions presents a l'espai deltaic millorant les condicions laborals dels agricultors, l'estalvi hídric, la descarbonització de l'agricultura i fomentant una agricultura professional, de qualitat i de proximitat.

Un territori – 4 eixos de treball

- **Millora del regim hídric:** Conscients de les males condicions de les aigües del Delta es promouran sistemes de millora de l'estat ecològic de les masses d'aigua fi de garantir un sistema sa i saludable, que permeti un retorn en concepte de serveis ambientals, compatible amb la gestió de la inundabilitat i el drenatge de l'espai.
- **Foment dels espais naturals protegits:** En línia amb les necessitats detectades per la UE s'han detectat tècnicament els espais necessaris per a una ampliació de la zona ZEPA i es vol iniciar la implementació d'un Pla de Protecció del Medi Natural i el Paisatge que garanteixi la seva conservació i qualitat mitjançant un model productiu agroecològic que impulsi la conservació dels valors ambientals de l'espai natural.

Un model de treball

- **Model de governança compartit:** entenent les necessitats del territori i la voluntat de plantejar una solució que sigui sostenible a llarg termini per aquest espai, treballarem des de la col·laboració amb els actors locals i els ens gestors des d'una visió transversal que permeti enfocar una solució consensuada per a la preservació d'aquest espai agrari i natural a llarg termini

Desenvolupament urbanístic

□ Un ZEPA amb Pla de Protecció :

Amb un Pla de protecció que reconegui els valors ambientals, la necessitat de la seva conservació i que entengui els agricultors com els elements necessaris per a la gestió en favor de la conservació d'aquesta biodiversitat.

□ Un nou Pla de gestió de l'Espai Agrari:

Escau l'actualització del Pla de gestió actual, de manera que enfoqui el futur dels espais agraris al Delta i que posi en valor el seu potencial agronòmic i la seva funció de proveïdors de proximitat d'aliments de més de 5 milions d'habitants del seu entorn.

Millora dels espais agraris

□ Un model que entén la agricultura com a model de conservació i gestió del territori.

▪ **Condicions favorables al Pla de Protecció en zona ZEPA.**

Establiment d'un Pla de Gestió de la zona ZEPA per regular les condicions per a les activitats que s'hi desenvolupen, amb l'objectiu d'establir unes condicions favorables a l'activitat agrària i a la protecció de la biodiversitat de l'espai.

▪ **Actualització del Pla Especial.**

L'actualització del Pla Especial té l'objectiu d'establir les normes que hauran de seguir les activitats que es desenvolupin dins l'espai. No es tracta de prohibir res, es tracta d'adaptar-les a les condicions de l'espai que les envolta amb l'objectiu de fer-les compatibles

▪ **Programes de foment de l'agricultura d'alt valor natural.**

Es valoritzaran els espais protegits com a preferents per a les polítiques de foment d'una agricultura que conservi la natura, els espais amb figures de protecció tot facilitant que aquesta figura de protecció sigui un valor afegit per l'espai afectat.

Millora dels espais agraris

□ Infraestructures de regadiu

Estudi de la modernització del regadiu de l'àrea agrícola de Viladecans (E1-VR-17256)

- Import redacció : 33.876,76 €
- Import actuació : 3.102,094,91 €
- 2019. Lliurat

Estudi d'impacte ambiental de la modernització de la CR del Dreta del Llobregat (IA-VR-21228)

- Import redacció : 64.911,42 €
- 2021-2022. En redacció

Projecte constructiu de modernització de la CR de la dreta del Llobregat (VR-21228)

- Import redacció : 393.589,01 €
- Import actuació : 27.726.244,80 €
- 2019. En redacció

Millora del règim hídric

□ Inversions de sanejament

Mesura	Pressupost
Emissari/sobreeixidor submarí de l'EDAR de Gavà-Viladecans	3,46 M€ *
Desdoblament col·lector interceptor en alta del sistema de sanejament de Gavà-Viladecans	6,5 M€
Remodelació operativa EDAR de Gavà-Viladecans	2,24 M€

□ Inversions de regeneració d'espais eutrofitzats.

Actuacions de millora de la quantitat i la qualitat de l'aigua	En marxa	170.000 €
Gestió dels fluxos d'aigua d'entrada i sortida en zones humides i estanys	En marxa	100.000 €
Subvencions en zones humides amb acords de custòdia per a la millora de l'estat ecològic d'acord amb la DMA	En marxa	150.000 €
Seguiment de la qualitat biològica i fisicoquímica de les llacunes del Delta del Llobregat	En marxa	65.687 €
Millora de la qualitat de l'aigua d'entrada al Remolar o la Ricarda mitjançant l'extracció d'aigua freàtica o la creació de filtres verds	En marxa	110.000 €

Foment dels Espais Naturals Protegits

□ Ampliació de la zona ZEPA

Amb voluntat de compliment de la carta d'emplaçament de la CE però també amb voluntat de reconèixer la necessitat de preservació de biodiversitat de l'espai segons criteris tècnics, s'ha fet la proposta d'ampliació que iniciarà el procés de tramitació per a enfrontar un procés de participació pública durant les properes setmanes.

□ Millores en la gestió de l'ENP

Mitjançant un model més integral de gestió de l'espai Natural Protegit on s'integri la figura del gestor del territori, la millora del sistema hídic i la preservació de l'espai natural, esperem millorar l'estat de conservació dels hàbitats i espècies de l'Espai Natural Protegit.

Amb inversions associades

□ Millora global dels ENP

ACTUACIÓ (mils€)	2022	2023	2024	2025	TOT
Actuacions Recuperació ZZHH Delta Llobregat	1,18 M				1,18 M
Ajuts ENP		0,1 M			0,1 M
Gestió ENP Consorci	0,25 M	0,25 M	0,25 M	0,25 M	1,00 M
TOTAL					

2,28 M€

Una realitat en els propers 3 anys

□ Millora de les zones humides i cursos fluvials

ACTUACIÓ (M€)	2023	2024	2025	TOT
Millora de la qualitat de l'aigua d'entrada al Remolar o la Ricarda mitjançant l'extracció d'aigua freàtica o la creació de filtres verds	10.000 €	50.000 €	250.000 €	1,1 M €
Actuacions per la millora del funcionament hidrològic de l' estany Remolar i àmbit adjacent	50.000 €	100.000 €	200.000 €	0,35 M €
Actuacions per la millora del funcionament hidrològic de l' estany de la Murtra i àmbit adjacent	50.000 €	150.000 €	200.000 €	0,5 M €
Actuacions per la millora del funcionament hidrològic de Cal Tet i Ca l'Arana	30.000 €	70.000 €	150.000 €	0,5 M €
Actuacions per la millora del funcionament hidrològic de la Ricarda				0,25 M €

2,7 M€

Una realitat en els propers 3 anys

□ Prevenció d'inundacions i millora de la xarxa de drenatge

ACTUACIÓ (M€)	2023	2024	2025	TOT
Estació de bombament d'aigües pluvials de l'Interceptor Nord, Sistema 12. TM Castelldefels		1 M €	4,09 M €	5,09 M €
Sistema d'automatització i sensorització de les comportes i bombaments sistema de drenatges de la zona agrícola del Delta del Llobregat - Sistema 13 (Murtra – Canyars)	50.000 €	100.000 €	100.000 €	0,25 M €
Actuacions per la millora del funcionament hidrològic de l'estany de la Murtra i àmbit adjacent	50.000 €	150.000 €	200.000 €	0,5 M €
Actuacions per la millora del funcionament hidrològic de Cal Tet i Ca l'Arana	30.000 €	70.000 €	150.000 €	0,5 M €
Actuacions per la millora del funcionament hidrològic de la Ricarda	50.000 €	1M €	1M €	2,5 M €
Millora i conservació de les lleres públiques del Delta del Llobregat	100.000 €	100.000 €	100.000 €	0,5 M €

9,34 M€

Una realitat en els propers 3 anys

□ Inversions en sistemes de regadiu

ACTUACIÓ (M€)	2022	2023	2024	2025	2026	Total
Estudi de la modernització del regadiu de l'àrea agrícola de Viladecans (E1-VR-17256)		0,50	1,00	1,00	1,00	3,50
Projecte constructiu de modernització de la CR de la dreta del Llobregat (VR-21228)	0,20	1,60	7,00	8,00	11,50	28,30
Estudi d'impacte ambiental de la modernització de la CR del Dreta del Llobregat (IA-VR-21228)	0,06			1,50	1,50	3,06

Nota: el pressupost dels anys 2022 i 2023 es destina a la redacció dels projectes

34,86 M€

Mapa global ZEPA

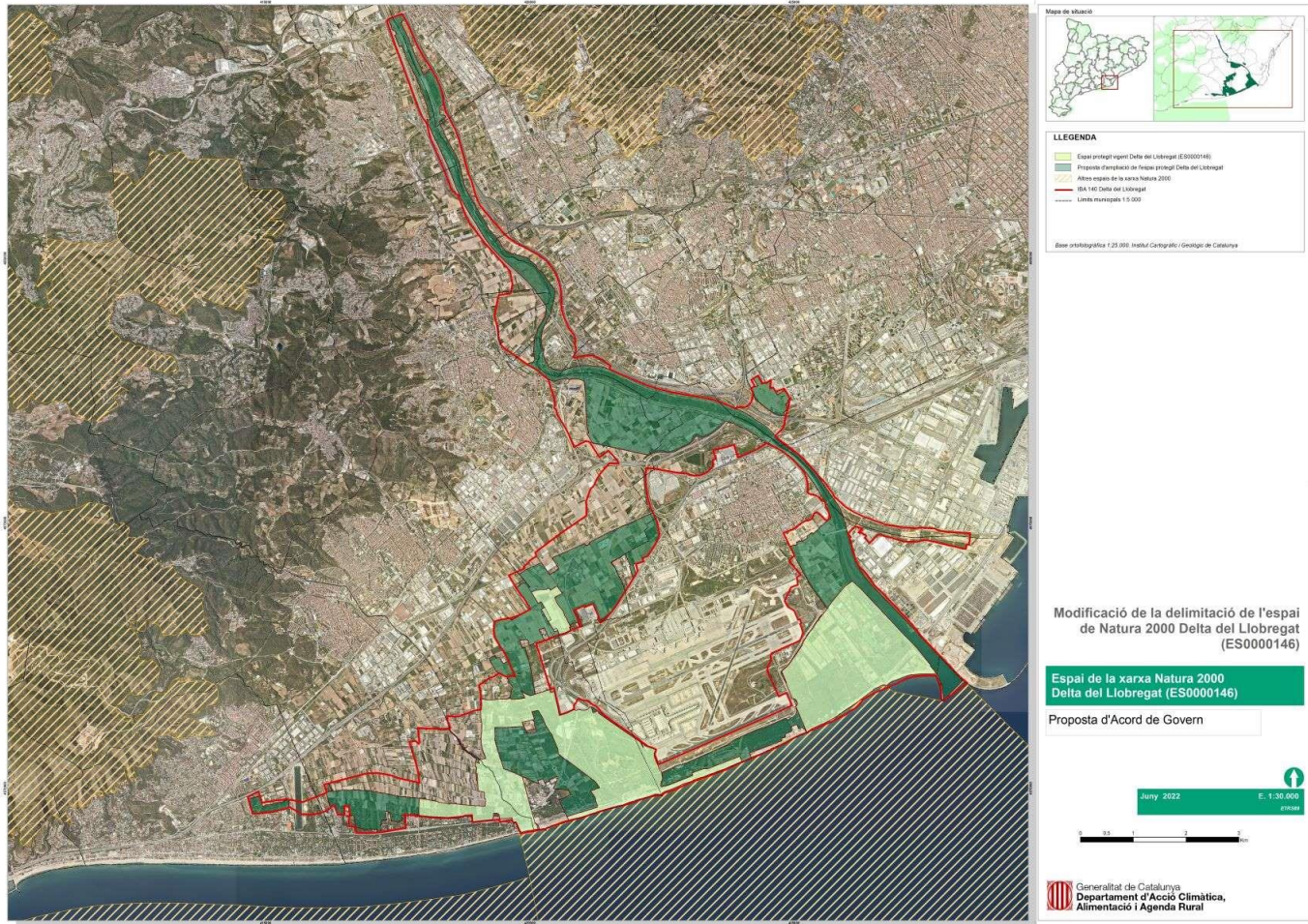

Mapa global Infraestructures hidràuliques

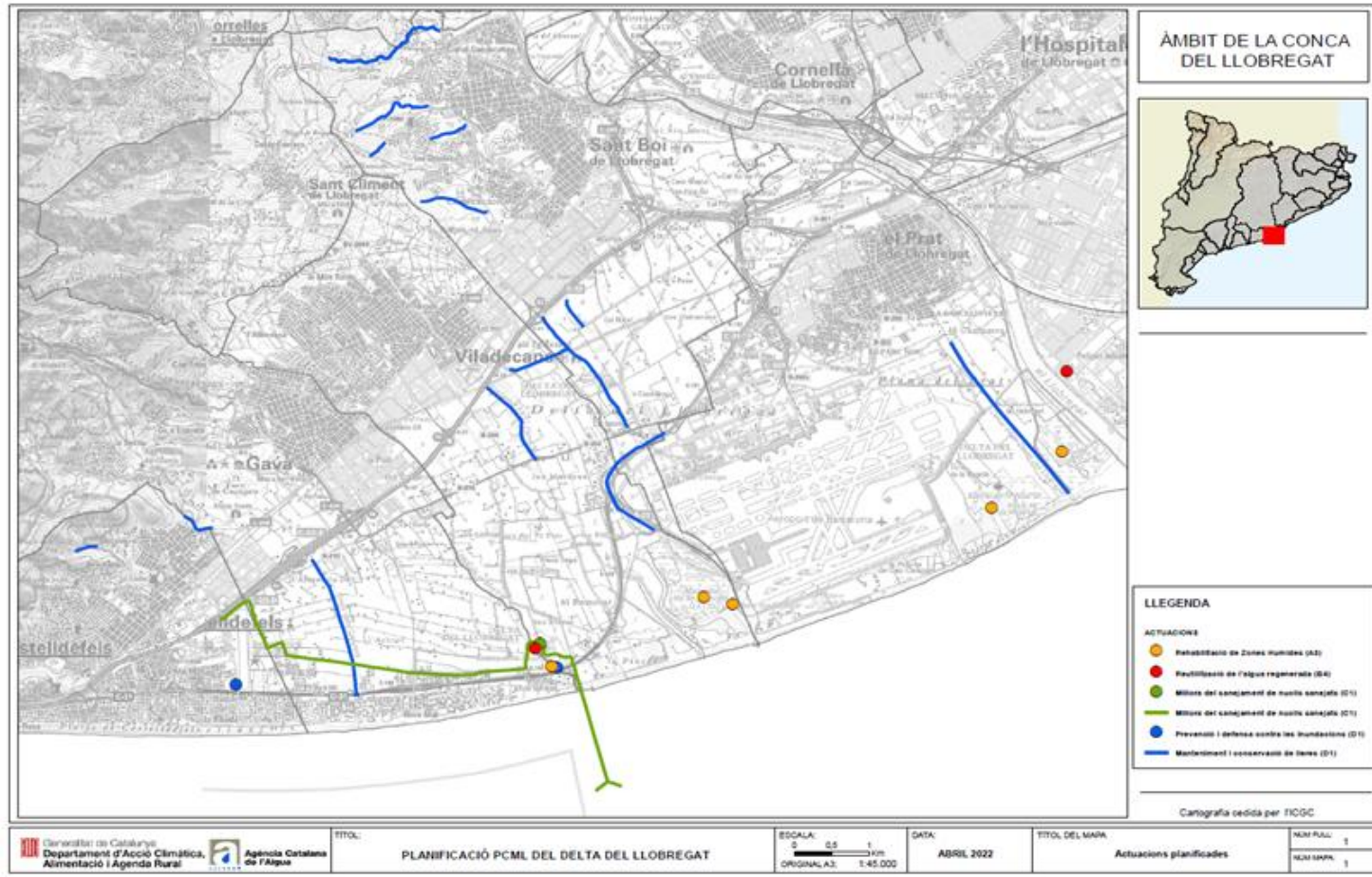

Zoom Desembocadura Delta



La Ricarda

- Inversions en la millora de la qualitat de l'aigua.
- Inversions en la millora de la qualitat de l'ecosistema.

Cal Tet

- Millora del funcionament hidrològic.
- Foment agricultura per la biodiversitat.

Zoom Riu Amunt

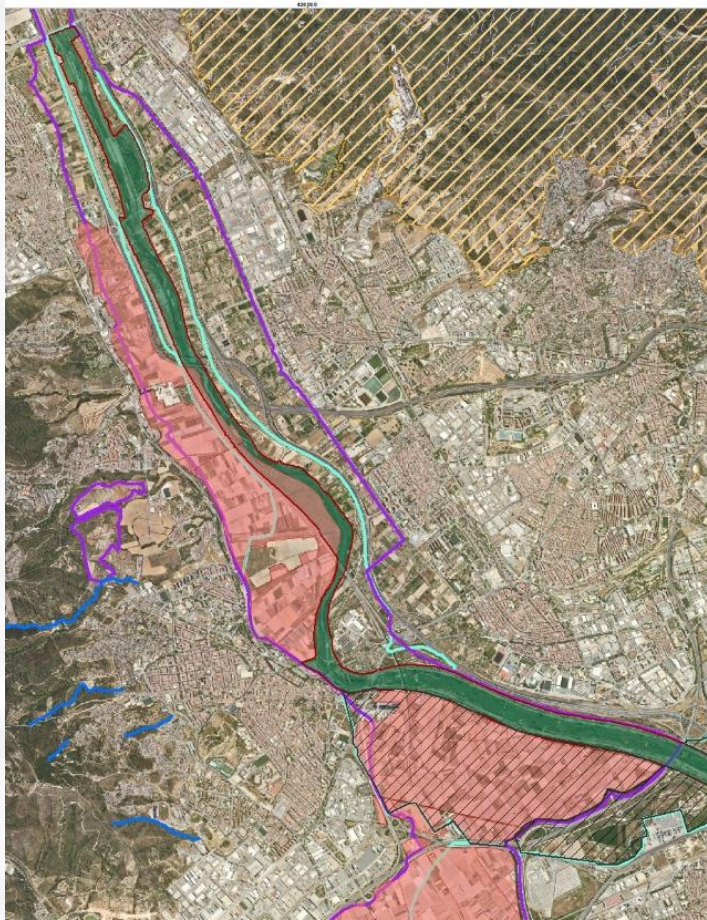

Molins de Rei

- Consideració accés autopista.



Zoom Sant Boi de Llobregat Sant Joan Despí, Viladecans

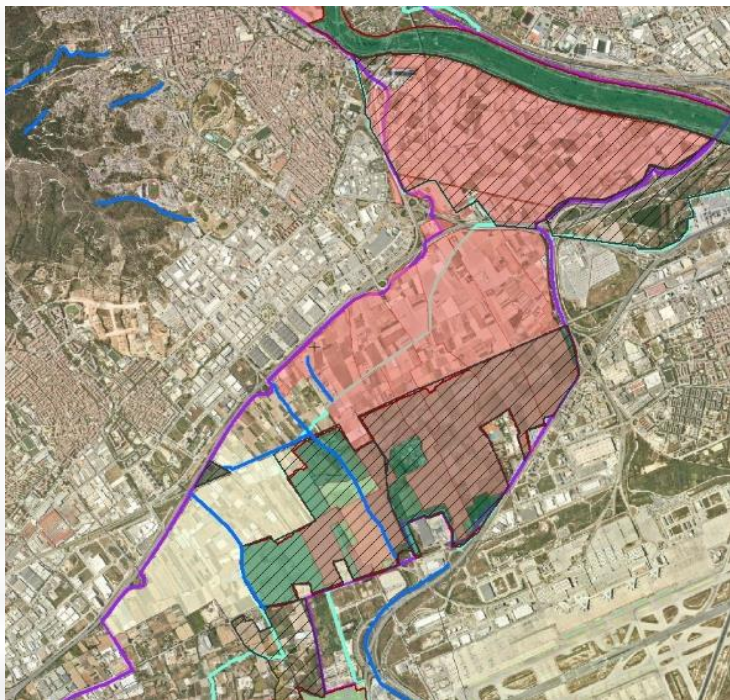

Plana agrícola

- Tecnificació dels regadius.
- Polítiques de foment d'una agricultura d'alt valor natural

Litoral de Viladecans Gavà i Castelldefels

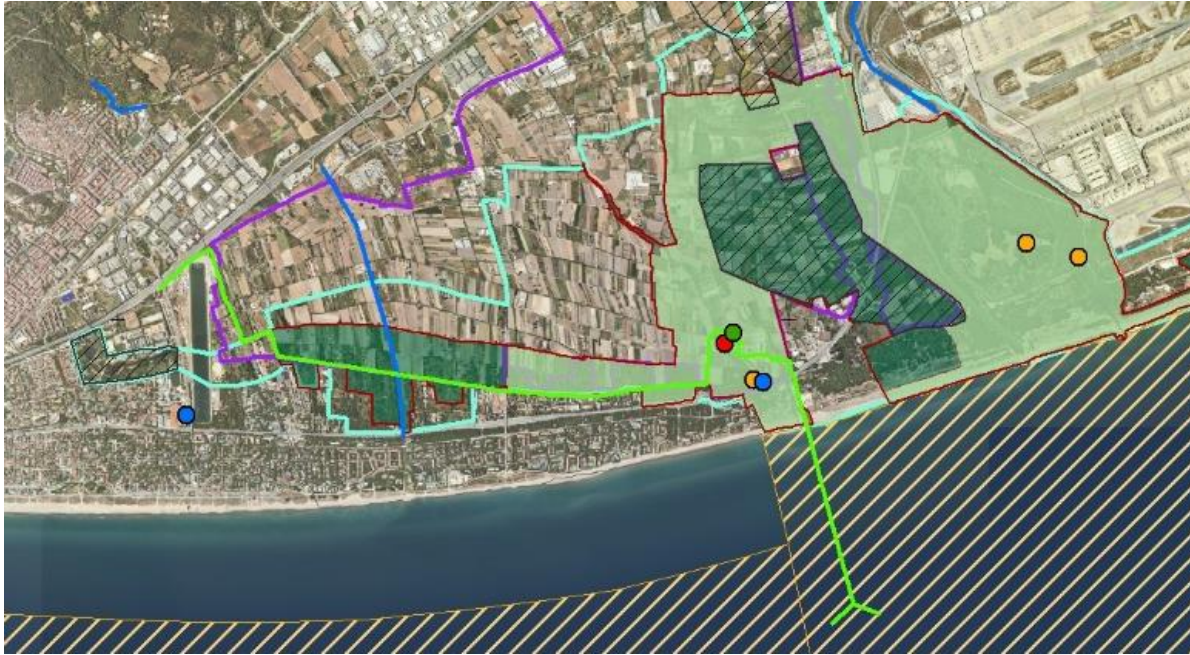

Zona Viladecans Gavà Castelldefels Litoral

Remolar i Filipines

- Millora estat masses d'aigua.
- Millora de la qualitat de l'aigua.

Murtra

- Millora estat ecològic de les masses d'aigua.

Una aposta pel Llobregat

49,2 M€ en inversions d'aquí a 2025

Per assolir:

- **Un sistema hídric de qualitat**
- **Un espai natural i amb biodiversitat**
- **Un sistema agrari tecnificat i sostenible a llarg termini**



Generalitat de Catalunya
**Departament d'Acció Climàtica,
Alimentació i Agenda Rural**