

TREBALLEM AL NÚVOL

EINES GRATUITES I RECURSOS A INTERNET

QUÈ ENS OFEREIX EL TREBALL AL NÚVOL?

- Què es el núvol
- Avantatges i desavantatges
- Noves maneres de treballar
- Emmagatzematge i dispositius

CALENDARI LECTIU

Presentació: Què es el núvol?
Navegadors, cercadors,
dominis, configuració e-mail

Treball en línia, aplicacions
i eines gratuïtes pel treball
en xarxa. Xats i
videotrucades

Exercicis pràctics. Recursos per
guardar informació, programes
gratuïts d'edició, plataformes,
arxius, emmagatzematge...

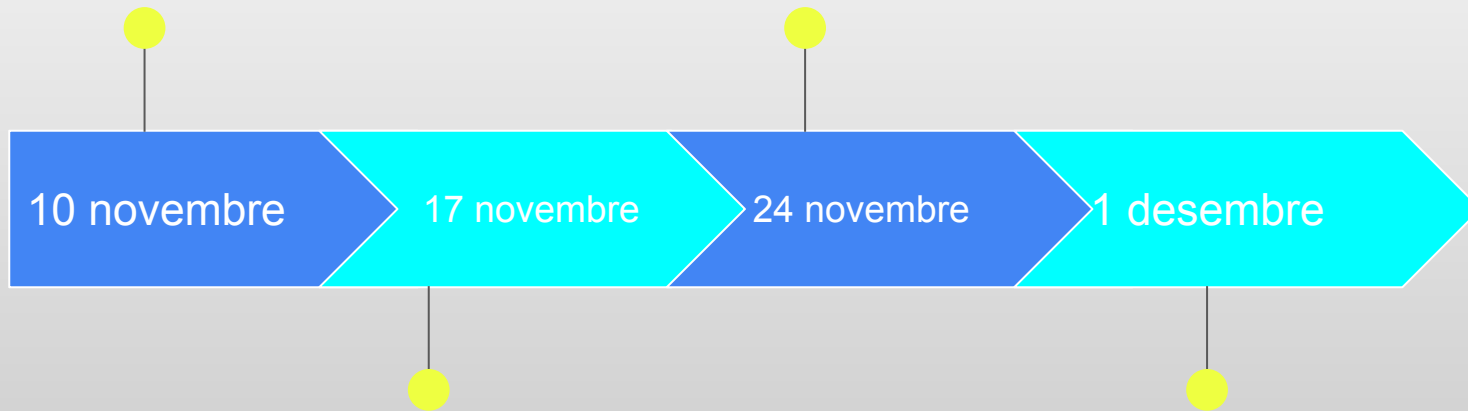

10 novembre

17 novembre

24 novembre

1 desembre

Funcions avançades del nostre
compte d'email. Serveis
vinculats al nostre compte.
Google Drive i Microsoft Teams

Els arxius i el núvol.
Crear, guardar i compartir
arxius. Protecció de dades
i seguretat

QUÈ ÉS “EL NÚVOL”?

- El “núvol” fa referència als servidors als quals s'accedeix a través d'Internet, i al programari i les bases de dades que s'executen en aquests servidors.
- L'emmagatzematge al núvol o *cloud storage* és un model d'informàtica que guarda una gran quantitat de dades, arxius i programes a internet, permetent accedir-hi des de qualsevol lloc i en qualsevol moment.
- És un espai virtual a on s'emmagatzemen dades i arxius, que no depèn d'un espai físic com pot ser el nostre dispositiu, un disc dur o una memòria USB.

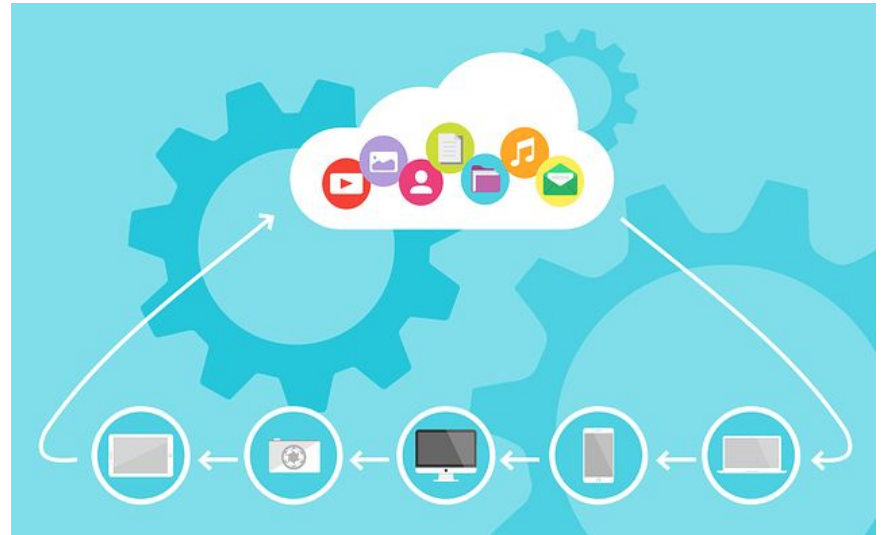

NAVEGADORS, CERCADORS I ALTRES SERVEIS

Has fet servir algún espai virtual?

Les empreses que ofereixen espai al núvol són molt famoses i segur que hem fet servir el seu núvol sense saber-ho.

Per fer-lo servir només necessitem un compte de correu electrònic i una contrassenya.

PRÀCTICA 1

- Verificarem el nostre compte d' e-mail i entrarem des de l'ordinador
- Qui no en tingui o vulgui practicar, crearà un compte d'email a Gmail o Microsoft per fer les pràctiques
- practicanuvol1@gmail.com
- practicanuvol2@gmail.com

PRÀCTICA 2

Averigua què tens al núvol amb el teu compte d'email

- Entra al teu compte d'email
- Entra a Drive
- Mira quins arxius hi ha

QUÈ HEM DE TENIR EN COMPTE PER INTERACTUAR AL NÚVOL?

- Netiqueta o normes de comunicació
- Seguretat
- Informació i eines

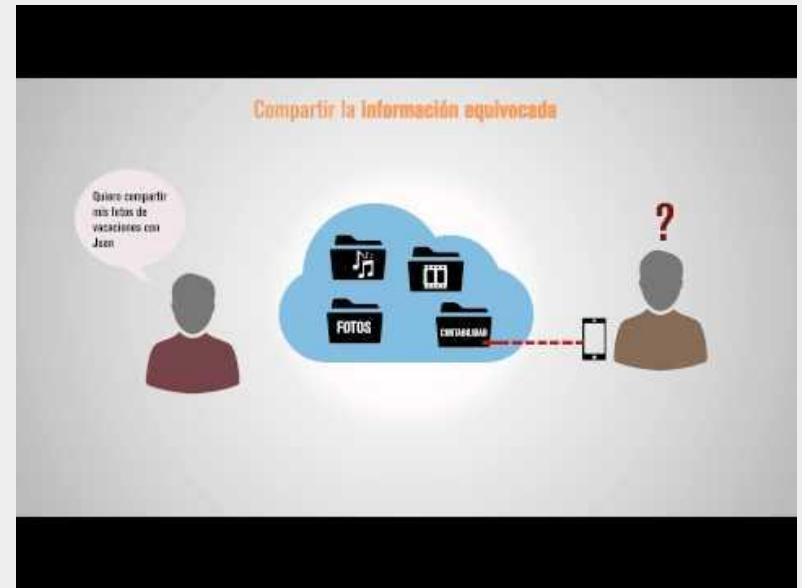

COMUNICACIÓ PROFESSIONAL: XATS I E-MAILS

XATS

Google Drive/Worksp

TEAMS / OneDrive

iCloud (Apple)

Grup de Whatsapp

Xarxes

Microsoft Teams

E-MAILS

Freqüència

Elements: CC, CO, assumpte, signatura

Contingut

CONFIGURACIÓ DEL CORREU (Outlook)

Guia i tutorials:
support.microsoft.com

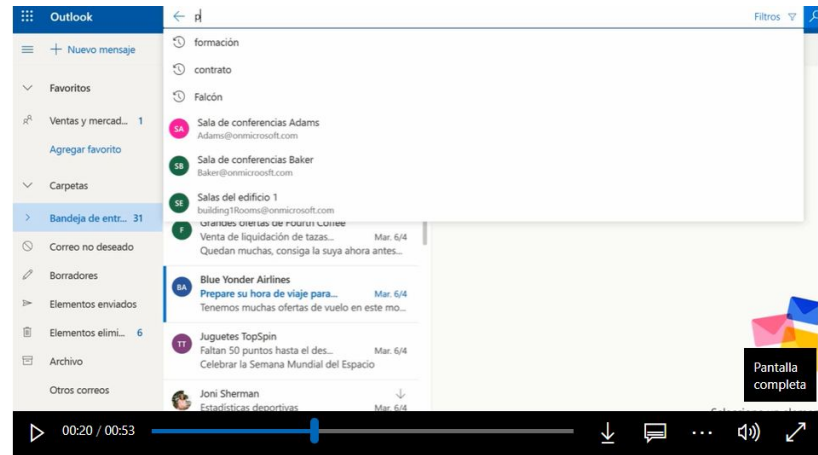

PRÀCTICA 3

Crea un email amb varios destinataris o a formacionescomunicación@gmail.com

- Adjunta una carpeta o varios arxius (imatge/text)
- Programa dia/hora
- Fes ús de l'eina "confidencial"

CREAR I COMPARTIR ARXIVS AL DRIVE

Drive

Buscar en Drive

Nuevo

Mi unidad

Archivos

Nombre ↑

TU EMPRESA

Colección de primavera del 20XX

Catálogo

clase 2

COMPETÈNCIES DIGITALS SESSIÓ 1

La tecnología al lloc de treball. Cerca i organització de la informació

COMPETÈNCIES DIGITALS SESSI...

Catálogo

Actividad

El mes pasado

3 Oct

Has creado un elemento

Catálogo

No hay actividad registrada antes del 3 de octubre de 2022

Almacenamiento

121,9 MB de 15 GB usado

Comprar espacio

PRÀCTICA 4

Comparteix un arxiu amb altres usuaris per treballar en línia

- Obre una de les aplicacions de Google: Word, Photos, Excel... O bé descarrega un arxiu d'internet (p.ex una imatge lliure de drets)
- Posa-li un nom a l'arxiu o puja l'arxiu al teu Drive des del teu PC
- Sel.lecciona el teu arxiu i comparteix-lo amb altres destinataris

COMUNICACIÓ PROFESSIONAL: VIDEOXATS

Entrevistes de treball, treball col.laboratiu, formació laboral... És un nou canal professional de comunicació. Coneix les plataformes!

[ZOOM](#)

[TEAMS](#)

[GOOGLE HANGOUTS](#)

[JITSI Meets](#)

PRÀCTICA 5: CREAR UN EVENTO ONLINE

Crearem una reunió / evento al calendari de Google

- Data/ hora
- Persones convidades
- Alerta per recordatori

La reunió serà una videotrucada entre els alumnes, i la programarem dins la hora de classe fent ús d'alguns dels emails d'alumne

EQUIPS PROFESSIONALS AL NÚVOL: TEAMS

TEAMS es una aplicació creada per Microsoft i d'ús corporatiu i professional. Hi ha modalitat gratuïta i de pagament, com la majoria d'aplicacions de Microsoft (Office, Skype...)

Reuniones

Llamadas

Colaboración

Chat

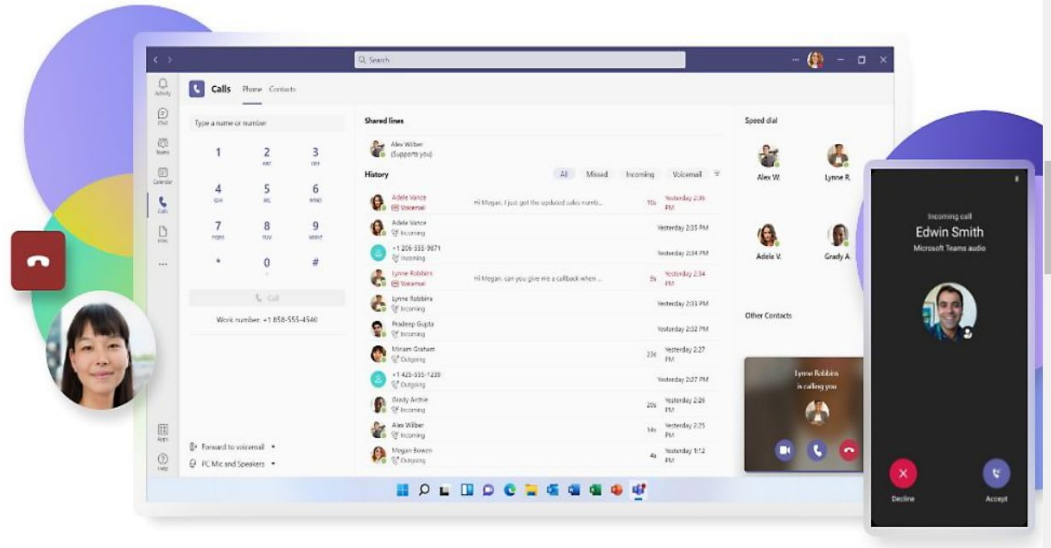

DONAR-SE D'ALTA A TEAMS

Per accedir a TEAMS, cal un compte de correu electrònic i entrar a l'aplicació.

Microsoft Teams

 Microsoft

Introduce una dirección de correo

Utilizaremos este correo para configurar Teams. Si ya tienes una cuenta de Microsoft, puedes usar ese correo aquí.

Es obligatorio

[Siguiente](#)

