

### Llegenda

Municipis

#### Elements vulnerables

- ADM3: Administratiu altre
- AE1: Activitat extraordinària, festa, aplec, cercavila...
- AJ1: Ajuntament
- CU2: Centre cívic
- CU3: Cultural altre
- EDU1: Escola bressol
- EDU2: Escola
- EDU3: Institut
- EDU5: Escola educació especial
- ES1: Equipament singular
- ESP1: Camp poliesportiu
- ESP2: Complex esportiu
- ESP5: Esportiu altre
- FUN1: Cementiri
- H3: Hotel
- H6: Allotjament altre
- IND1: Indústria
- IND3: Depuradora
- M: Masia, casa aïllada
- P1: Aparcament

- RAM1: Granja
- REL1: Centre de culte
- RES2: Residència gent gran
- SAN1: CAP
- SER1: Benzineria
- SER2: Deixalleria
- SER3: Centre comercial
- SER4: Mercat
- TR2: Estació ferroviària
- TR4: Aeroport
- URB2: Nucli aïllat
- ZE1: Parc
- ZE5: Zona d'interès altre
- SER6: Persones esp. vulnerables

#### Recursos de protecció civil

- BOMBERS
- CA: Centre d'acollida
- CECOPAL: Centre de coordinació operativa local
- CRA: Centre de recepció d'alarmes
- MM: Magatzem municipal
- POLICIA

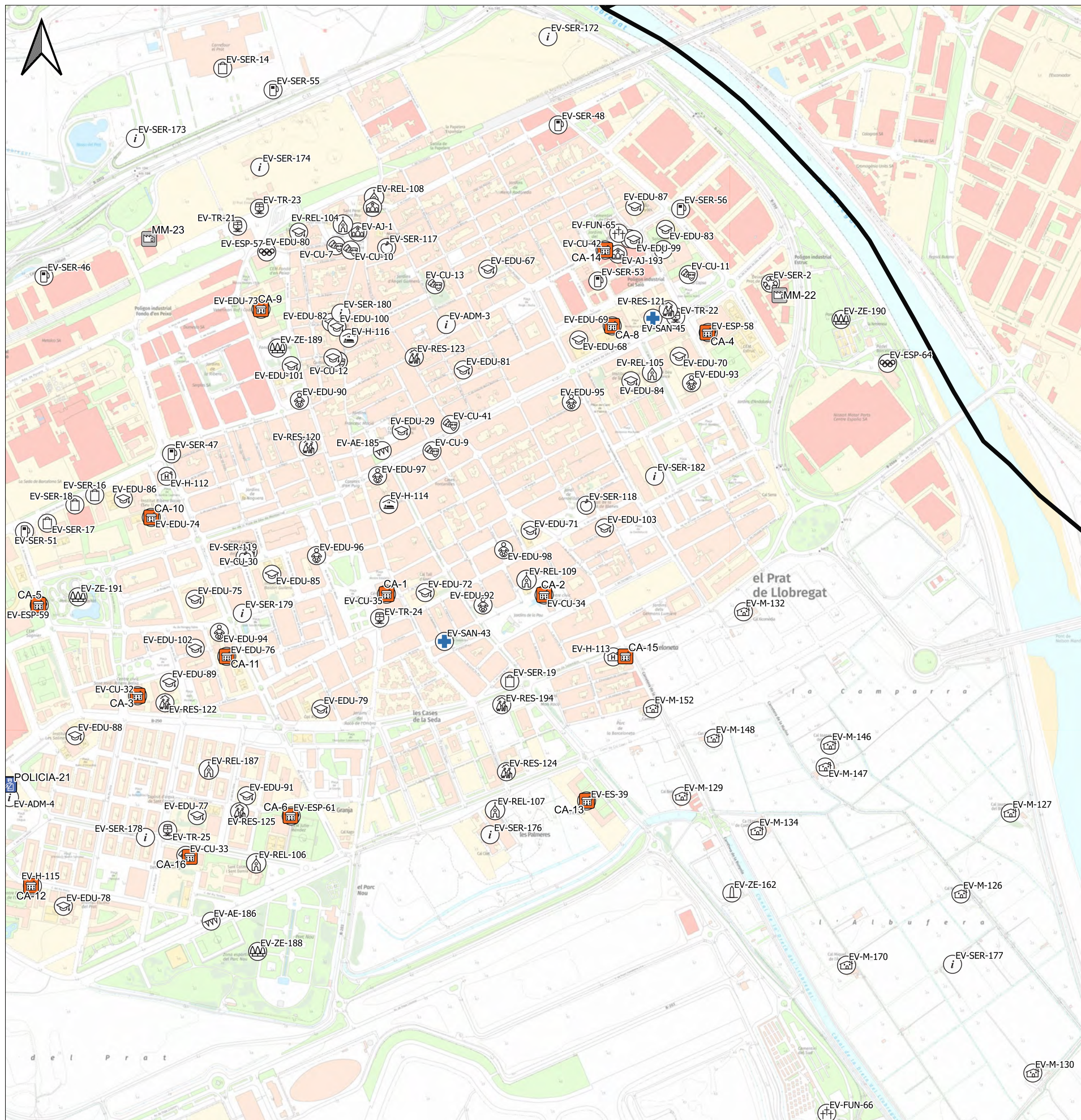

### Llegenda

Municipis

#### Elements vulnerables

- ADM3: Administratiu altre
- AE1: Activitat extraordinària, festa, aplec, cercavila...
- AJ1: Ajuntament
- CU2: Centre cívic
- CU3: Cultural altre
- EDU1: Escola bressol
- EDU2: Escola
- EDU3: Institut
- EDU5: Escola educació especial
- ES1: Equipament singular
- ESP2: Complex esportiu
- ESP5: Esportiu altre
- FUN1: Cementiri
- H3: Hotel
- H6: Allotjament altre
- M: Masia, casa aïllada

- REL1: Centre de culte
- RES2: Residència gent gran
- SAN1: CAP
- SER1: Benzinera
- SER2: Deixalleria
- SER3: Centre comercial
- SER4: Mercat
- TR2: Estació ferroviària
- ZE1: Parc
- ZE5: Zona d'interès altre
- SER6: Persones esp. vulnerables

#### Recursos de protecció civil

- CA: Centre d'acollida
- CECOPAL: Centre de coordinació operativa local
- CRA: Centre de recepció d'alarmes
- MM: Magatzem municipal
- POLICIA

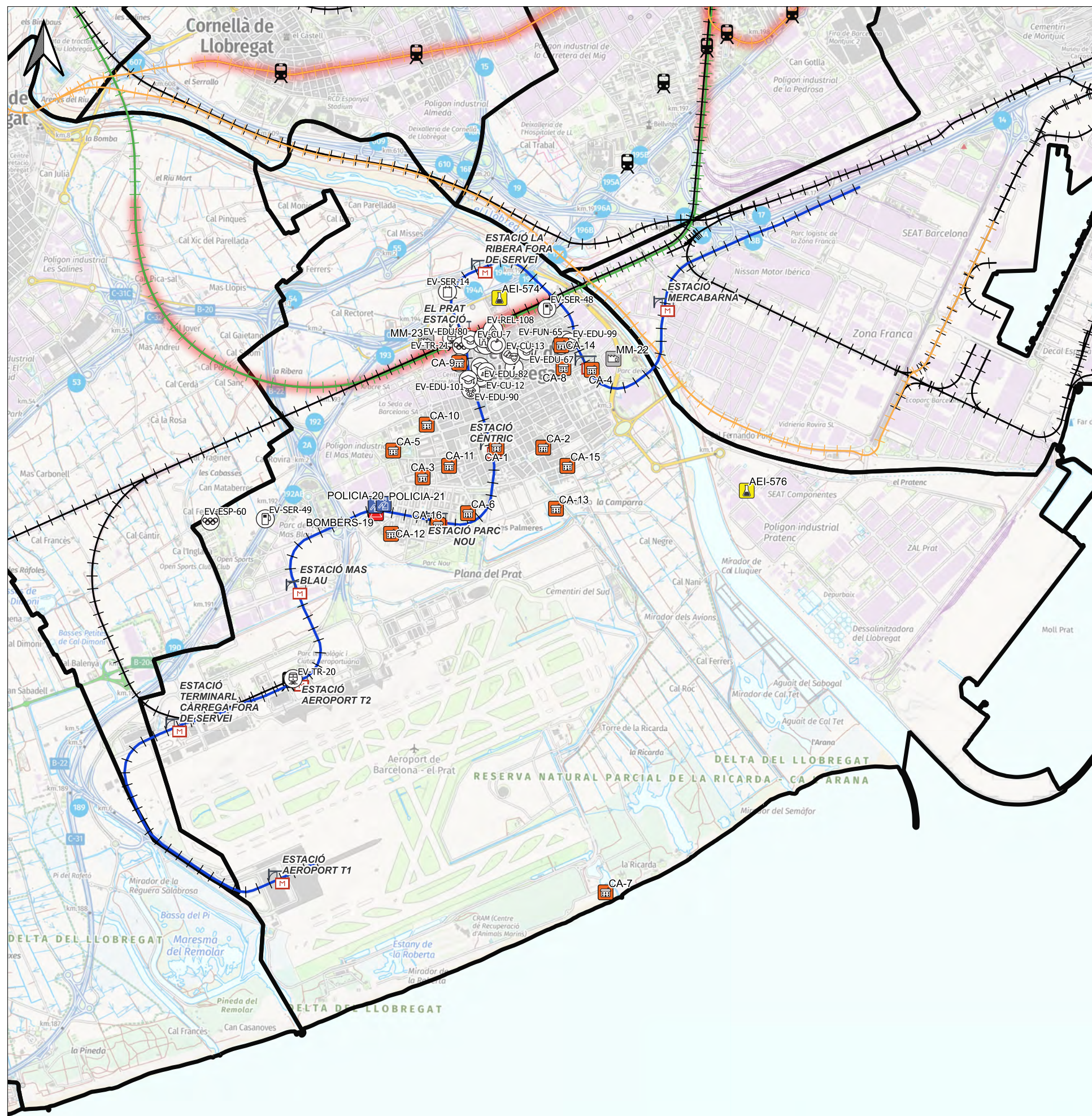

### Llegenda

- Municipis
- Estació de tren
- Estació metro
- Xarxa FGC
- Línia metro
- Convencional ADIF
- Tunel
- Alta velocitat
- CU2: Centre cívic
- CU3: Cultural altre
- EDU1: Escola bressol
- EDU2: Escola
- EDU3: Institut
- EDU5: Escola educació especial
- ESP2: Complex esportiu
- ESP5: Esportiu altre
- FUN1: Cementiri
- H6: Allotjament altre
- REL1: Centre de culte
- SER1: Benzineria
- SER3: Centre comercial
- SER4: Mercat
- TR2: Estació ferroviària
- BOMBERS
- CA: Centre d'acollida
- MM: Magatzem municipal
- POLICIA
- AEI: Altre establiment industrial que no està al Plaseqcat
- SER3: Centre comercial
- ADM3: Administratiu altre
- AJ1: Ajuntament

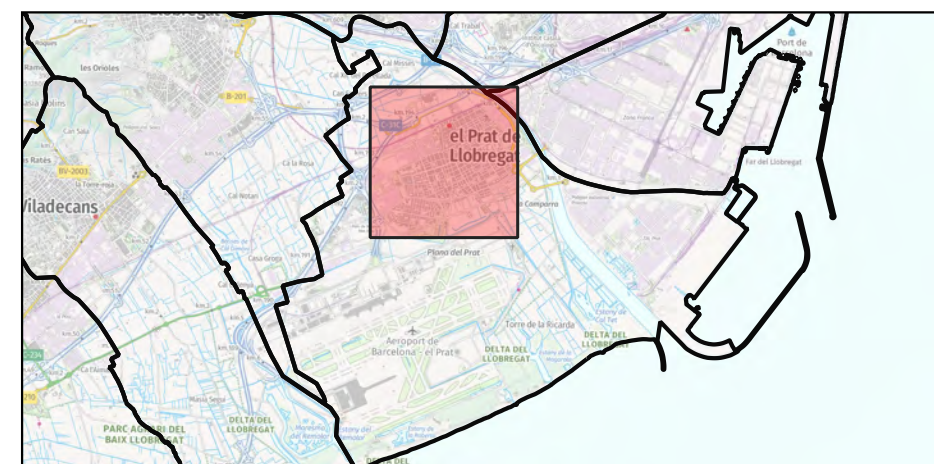
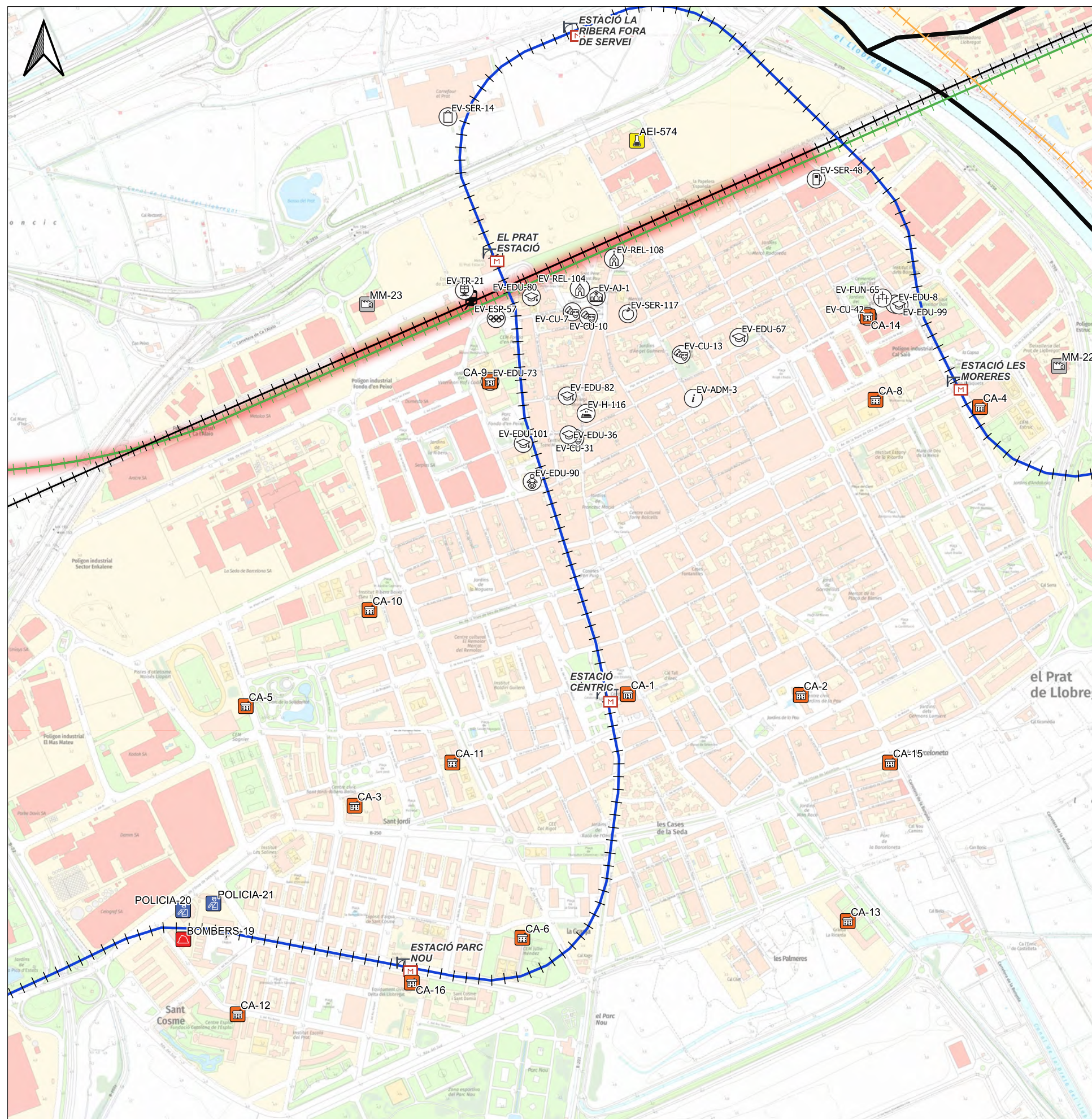

**Llegenda**

Municipis	CU2: Centre cívic
Estació de tren	CU3: Cultural altre
Estació metro	EDU1: Escola bressol
Xarxa FGC	EDU2: Escola
Línia metro	EDU3: Institut
Convencional ADIF	EDU5: Escola educació especial
Tunel	ESP2: Complex esportiu
Alta velocitat	FUN1: Cementiri

**Recursos de protecció civil**

BOMBERS	H6: Allotjament altre
CA: Centre d'acollida	REL1: Centre de culte
MM: Magatzem municipal	SER1: Benzinera
POLICIA	SER3: Centre comercial

**Elements protecció civil**

AEI: Altre establiment industrial que no està al Plaseqcat	SER4: Mercat
--	--------------

**Elements vulnerables**

ADM3: Administratiu altre	TR2: Estació ferroviària
AJ1: Ajuntament	

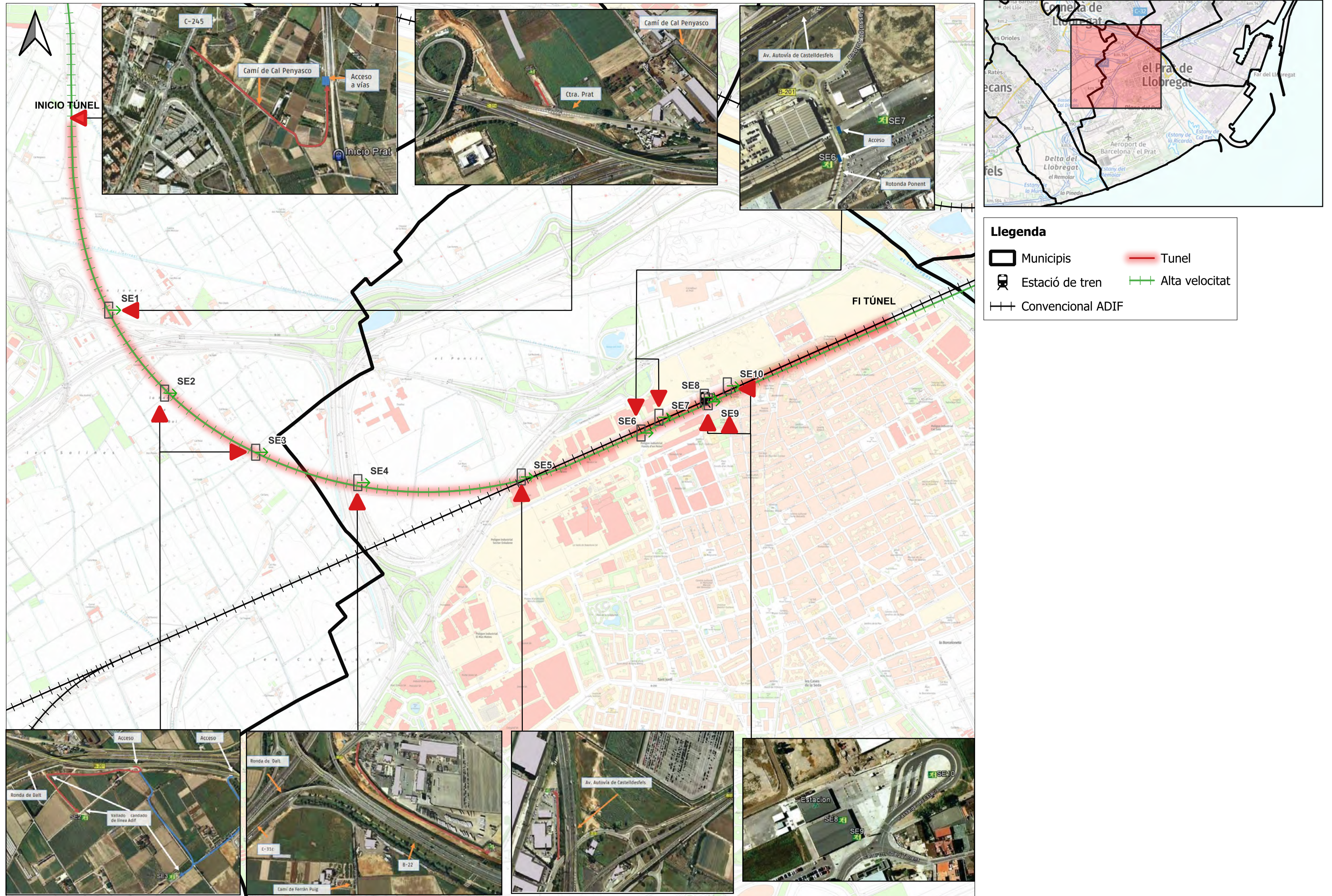

**Llegenda**

- Municipis
- Tùnel
- Estació de tren
- Alta velocitat
- Convencional ADIF

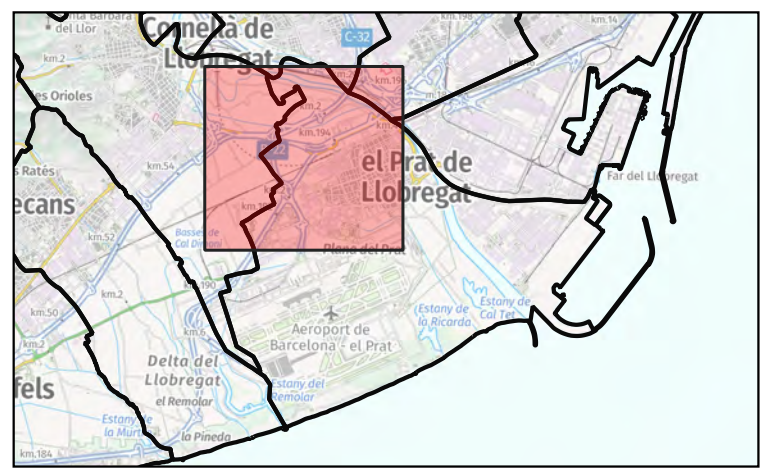

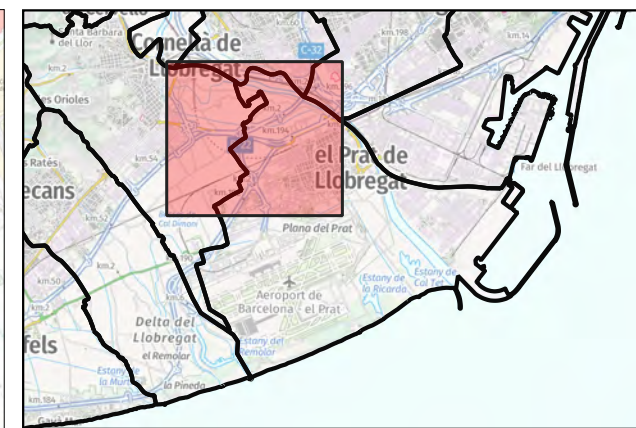
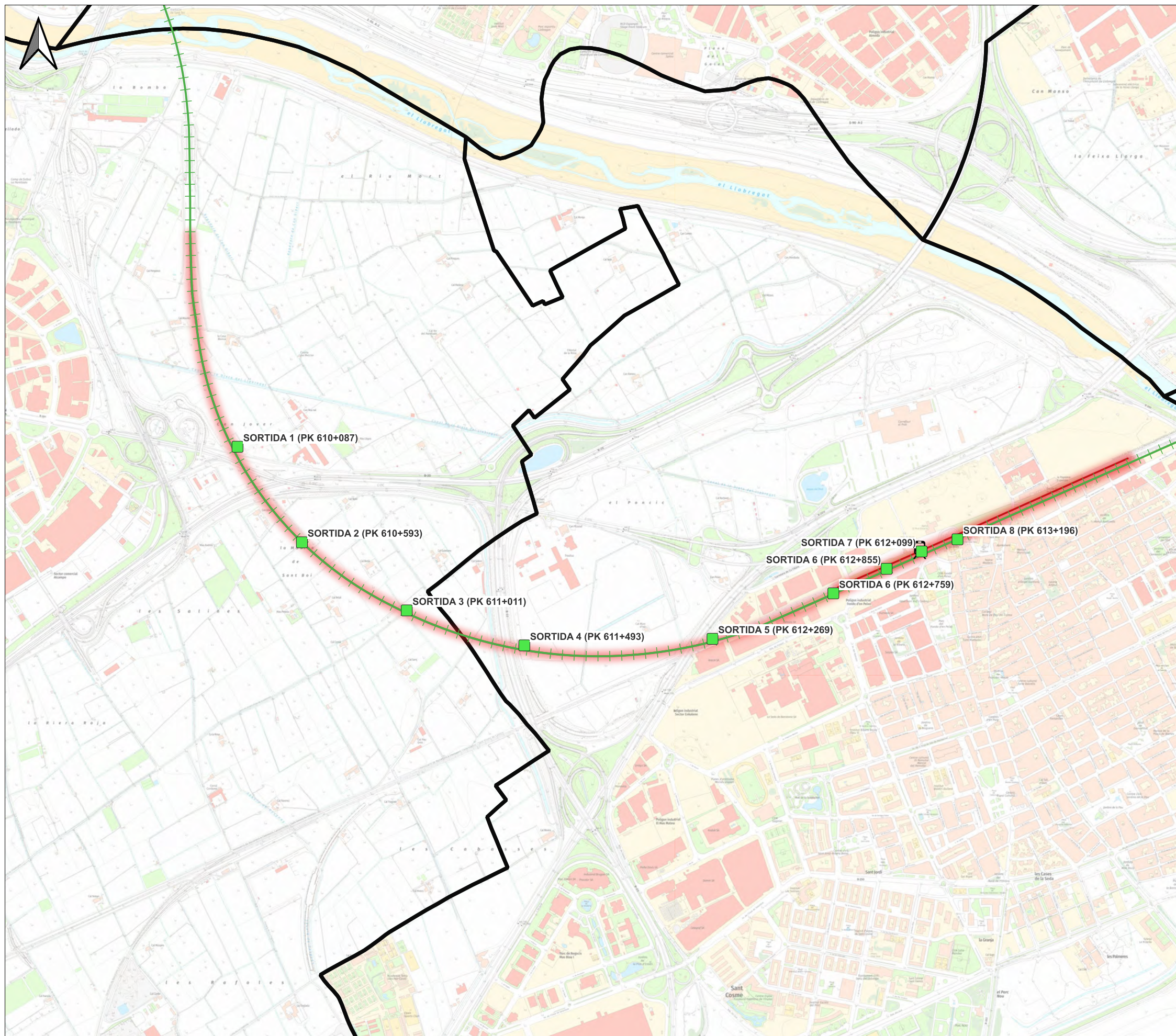

**Llegenda**

- Municipis
- Alta velocitat
- Estació de tren
- Sortides RENFE i AVE
- Tunel

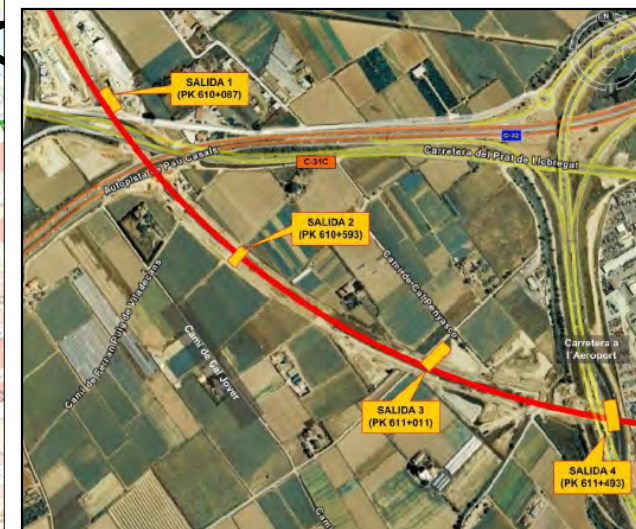

	Ajuntament del Prat de Llobregat		ARXIU	RT02	DOCUMENT ÚNIC DE PROTECCIÓ CIVIL DEL PRAT DE LLOBREGAT	DATA Març 2025	AUTOR Pol Chumillas Botam	DIBUIXAT COMPROVAT	ESCALA 1:15.000	TÍTOL DE PLÀNOL RT02 RISC PER TRANSPORT DE VIATGERS FERROCARRIL. SORTIDES D'EMERGÈNCIA ADIF-AVE	PLÀNOL RT02	FULL 4
--	----------------------------------	--	-------	------	--	-------------------	------------------------------	-----------------------	--------------------	--	----------------	-----------

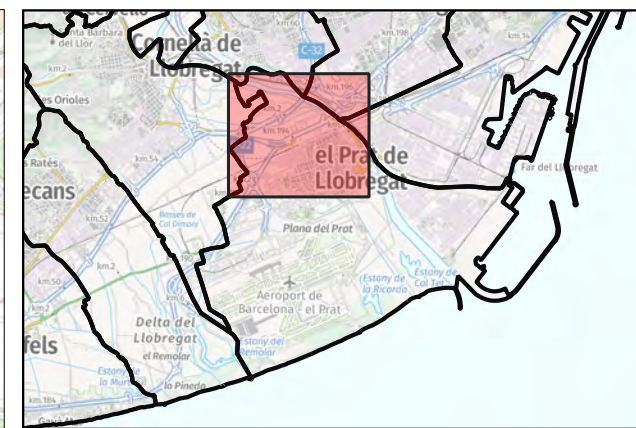
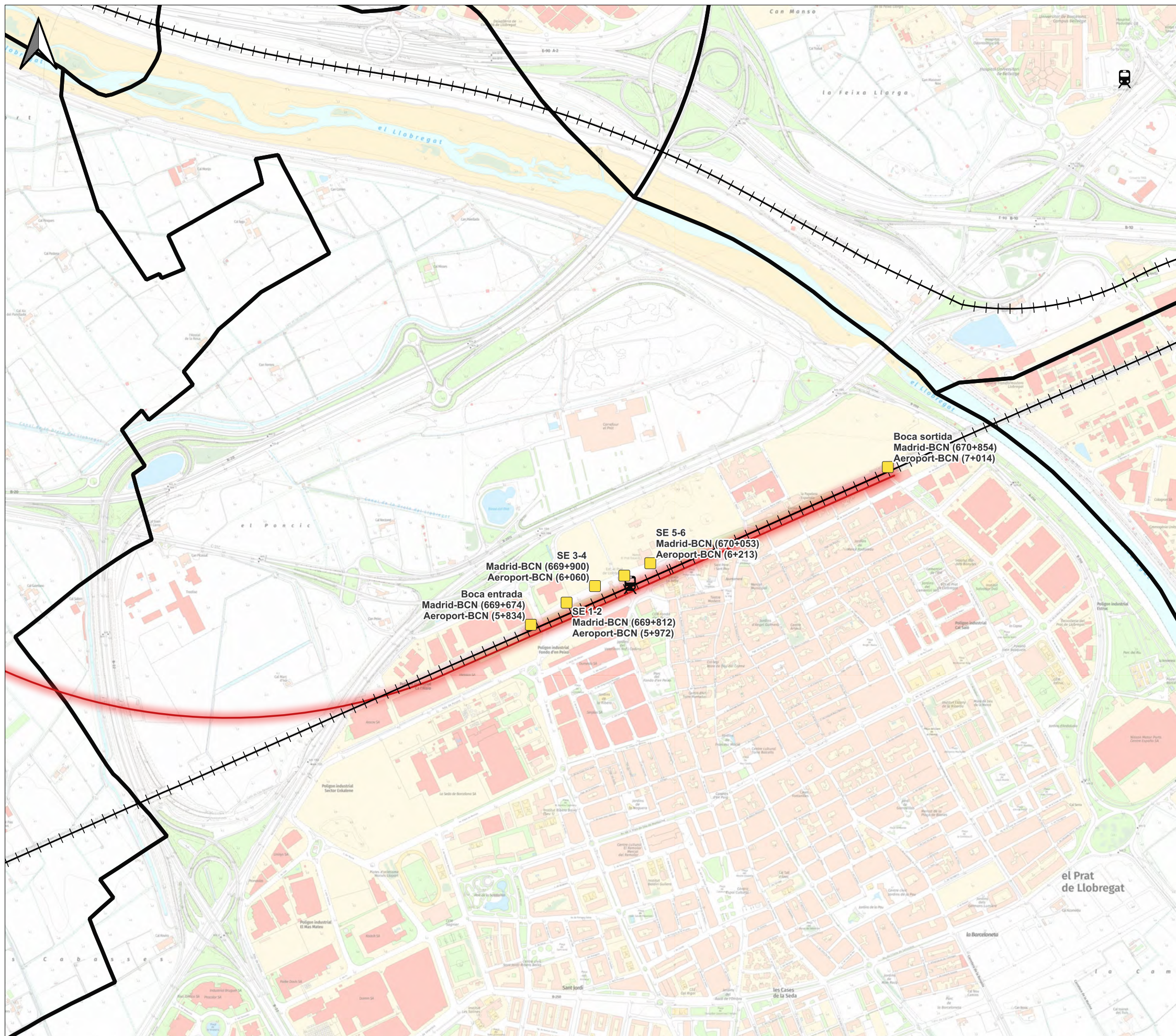

**Llegenda**

Municipis     
 Convencional ADIF  
 Estació de tren     
 Tunel

		ARXIU	RT02	DOCUMENT ÚNIC DE PROTECCIÓ CIVIL DEL PRAT DE LLOBREGAT	DATA Març 2025	AUTOR Pol Chumillas Botam	DIBUIXAT	ESCALA 1:12.000	TÍTOL DE PLÀNOL RT02 RISC PER TRANSPORT DE VIATGERS FERROCARRIL. SORTIDES D'EMERGÈNCIA RODALIES	PER	PLÀNOL RT02	FULL 5
							COMPROVAT					

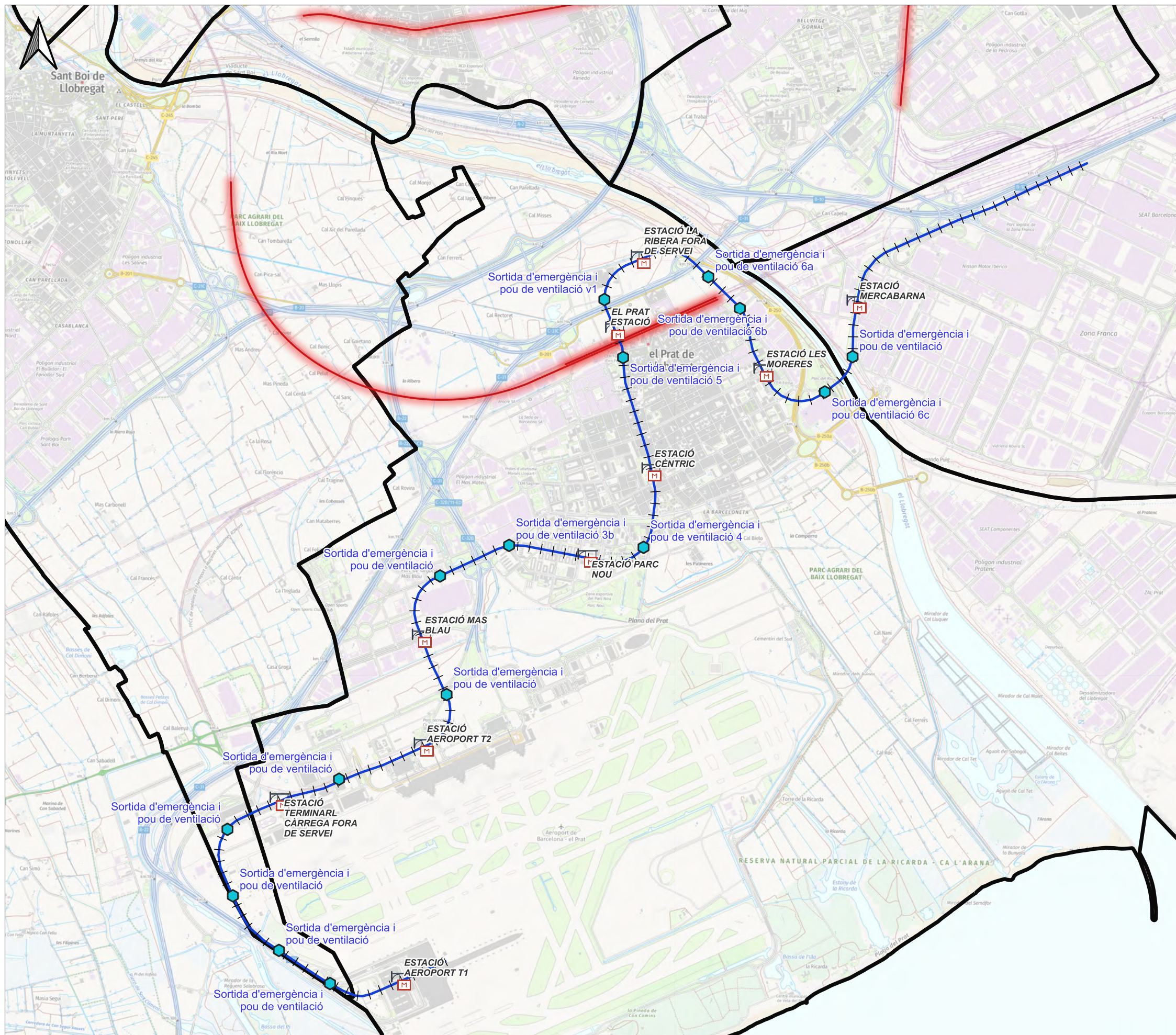

**Llegenda**

- Municipis
- Estació metro
- Línia metro
- Tunnel
- Pous ventilació i sortides d'emergència

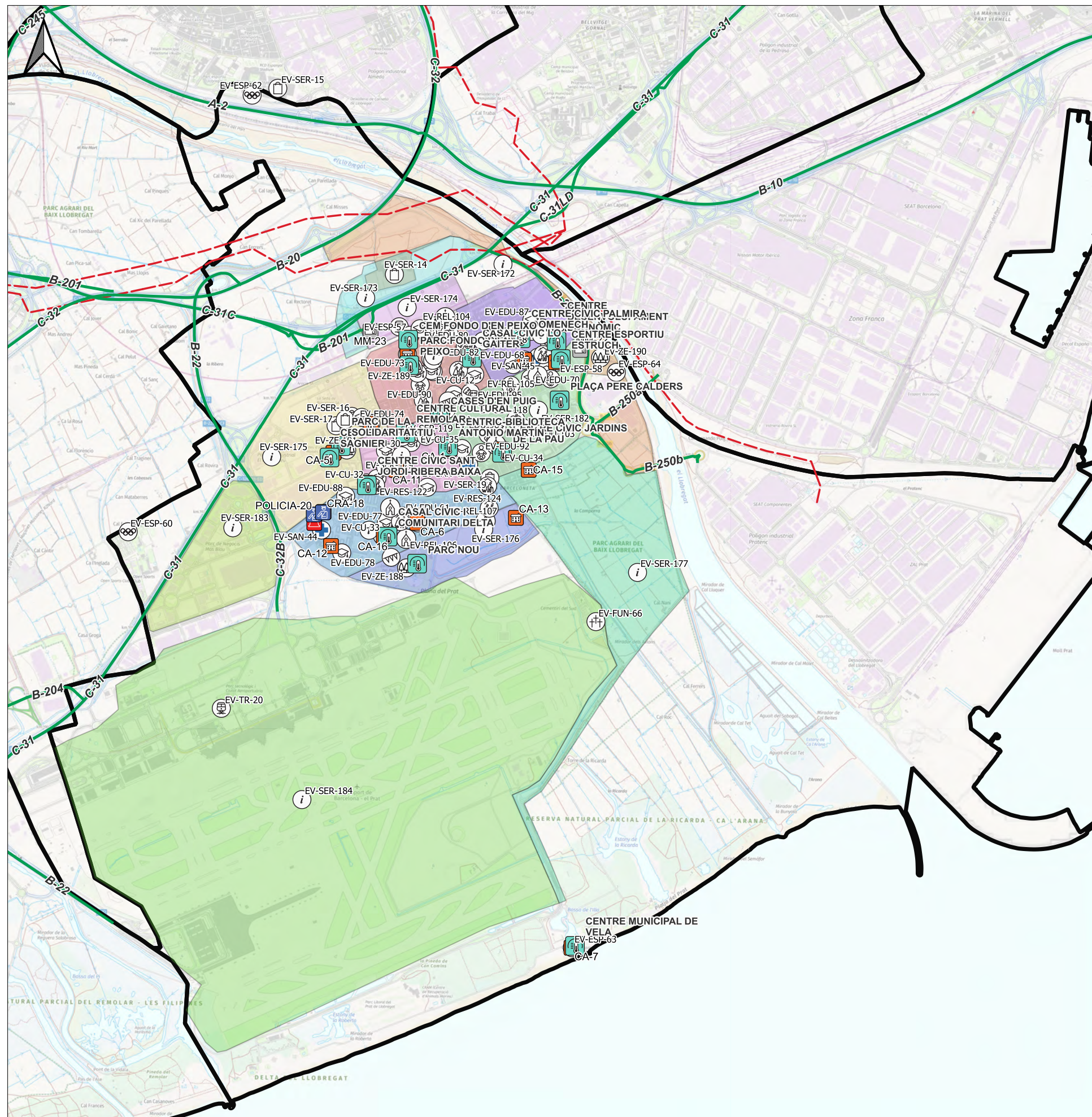

**Llegenda**

- Municipis
- Refugis climàtics
- Línies elèctriques
- Xarxa viària
- Recursos de protecció civil**
- BOMBERS
- CA: Centre d'acollida
- CRA: Centre de recepció d'alarmes
- MM: Magatzem municipal
- POLICIA
- Àrees sensellarisme**
- Zona 1
- Zona 10
- Zona 11
- Zona 12
- Zona 13
- Zona 2
- Zona 3
- Zona 4
- Zona 5
- Zona 6
- Zona 7
- Zona 8
- Zona 9
- AE1: Activitat extraordinària, festa, aplec, cercavila...
- CU2: Centre cívic
- CU3: Cultural altre
- EDU1: Escola bressol
- EDU2: Escola
- EDU3: Institut
- EDU5: Escola educació especial
- ESP1: Camp poliesportiu
- ESP2: Complex esportiu
- ESP5: Esportiu altre
- FUN1: Cementiri
- REL1: Centre de culte
- RES2: Residència gent gran
- SAN1: CAP
- SER3: Centre comercial
- SER4: Mercat
- TR2: Estació ferroviària
- ZE1: Parc
- SER6: Persones esp. vulnerables
- ADM3: Administratiu altre

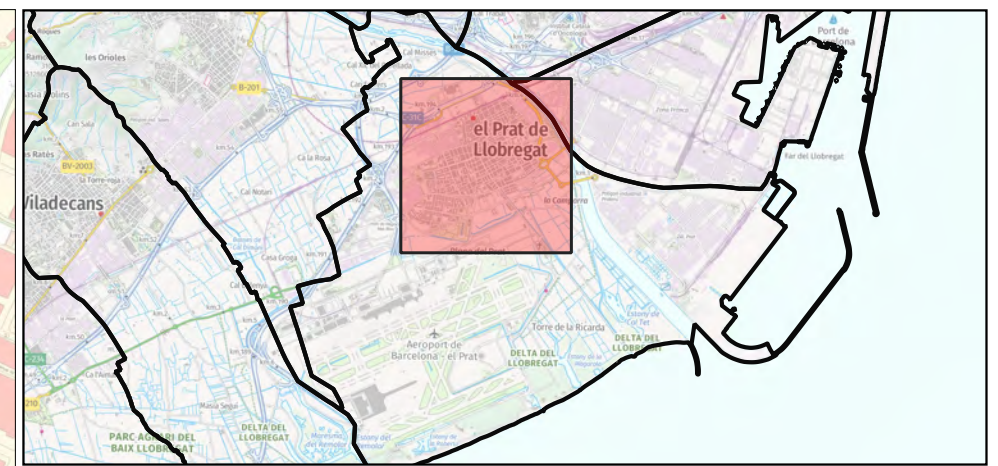
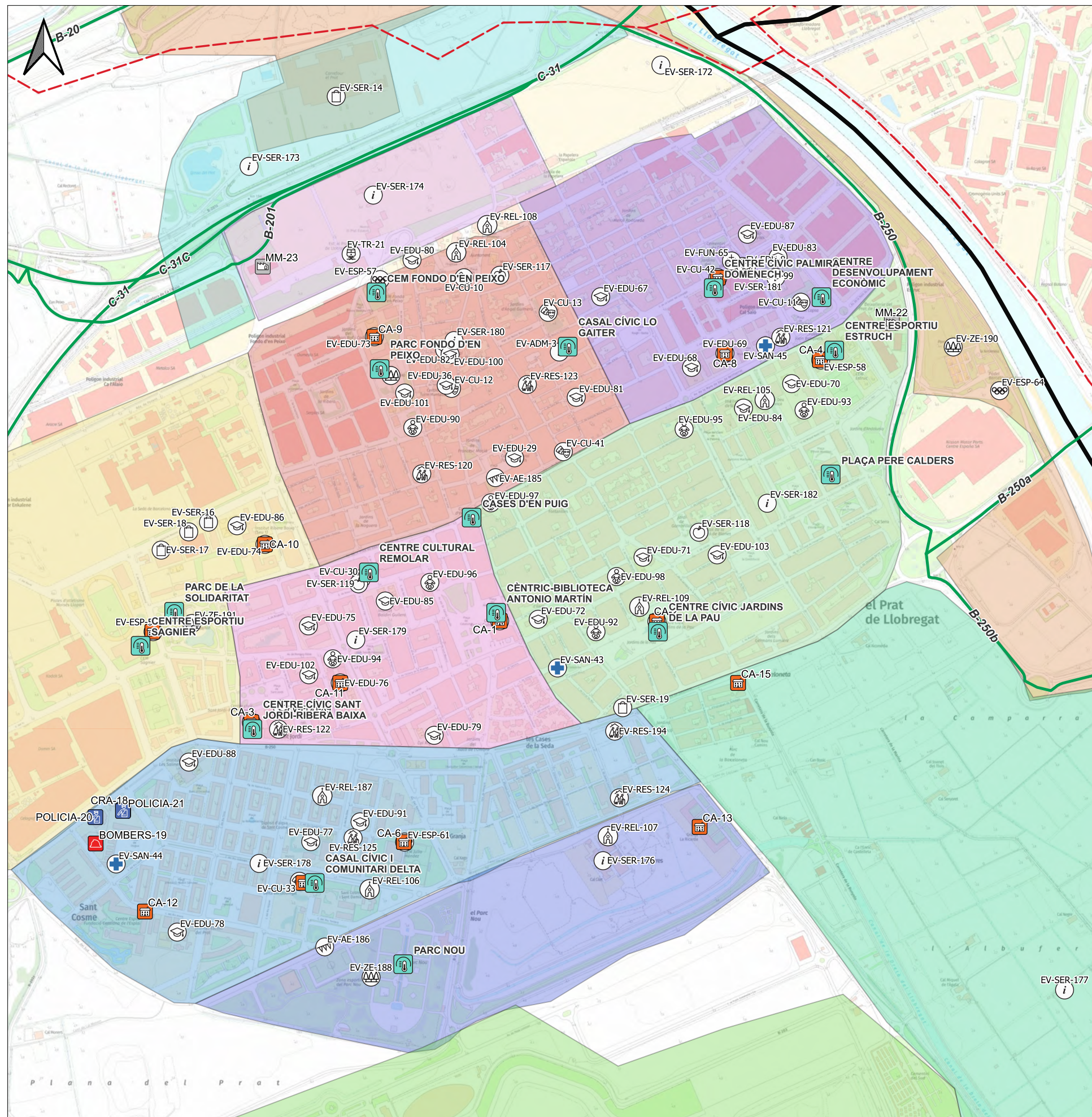

**Llegenda**

- Municipis
- Refugis climàtics
- Línies elèctriques
- Recursos de protecció civil**
- BOMBERS
- CA: Centre d'acollida
- CRA: Centre de recepció d'alarmes
- MM: Magatzem municipal
- POLICIA
- Xarxa viària
- Àrees sensellarisme**
- Zona 1
- Zona 10
- Zona 11
- Zona 2
- Zona 3
- Zona 4
- Zona 5
- Zona 6
- Zona 7
- Zona 8
- Zona 9
- AE1: Activitat extraordinària, festa, aplec, cercavila...
- CU2: Centre cívic
- CU3: Cultural altre
- EDU1: Escola bressol
- EDU2: Escola
- EDU3: Institut
- EDU5: Escola educació especial
- ESP2: Complex esportiu
- ESP5: Esportiu altre
- FUN1: Cementiri
- REL1: Centre de culte
- RES2: Residència gent gran
- SAN1: CAP
- SER3: Centre comercial
- SER4: Mercat
- TR2: Estació ferroviària
- ZE1: Parc
- SER6: Persones esp. vulnerables
- ADM3: Administratiu altre

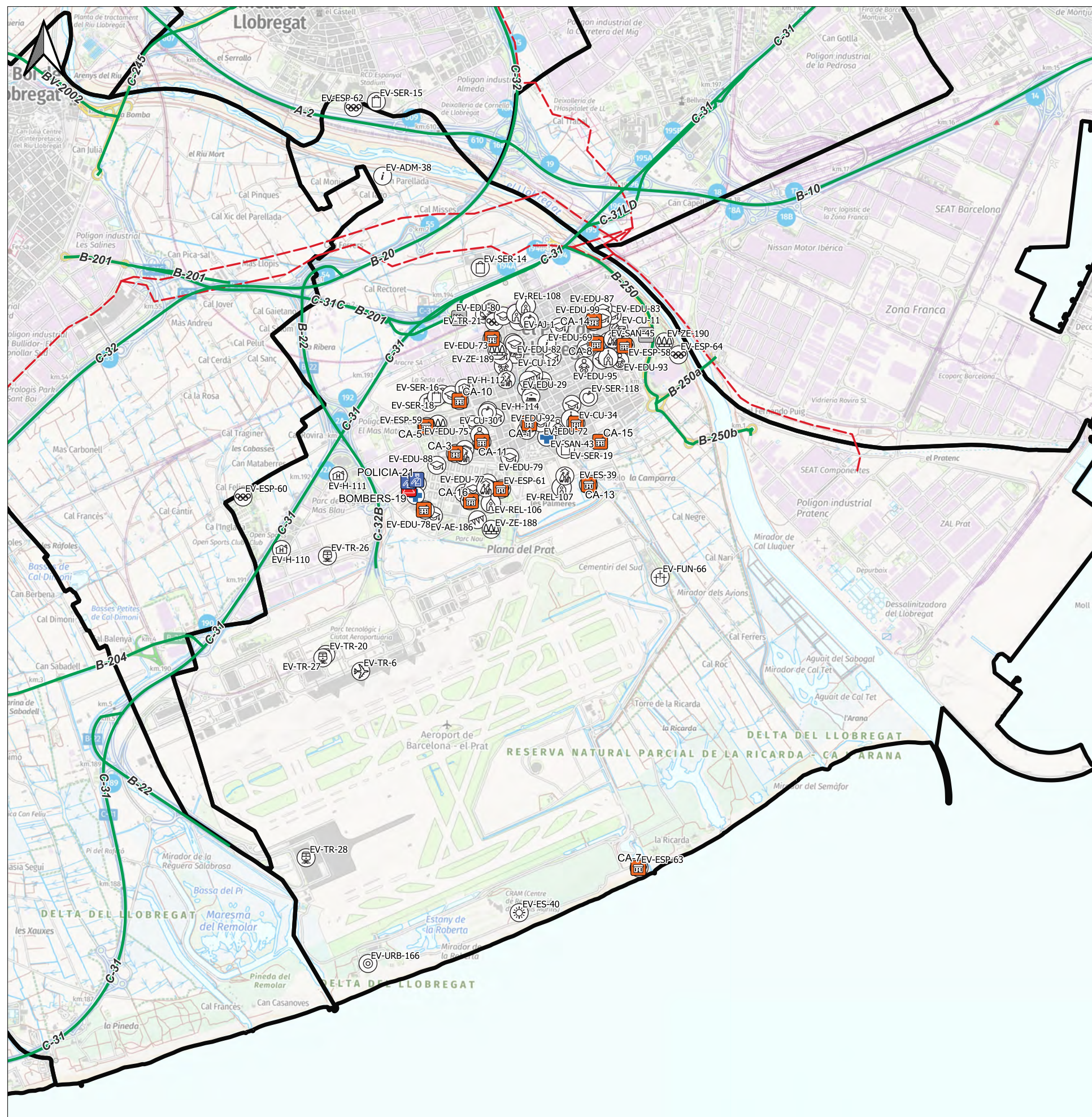

### Llegenda

- Municipis
- Línies elèctriques
- Xarxa viària
- Recursos de protecció civil**
- BOMBERS
- CA: Centre d'acollida
- MM: Magatzem municipal
- POLICIA
- Elements vulnerables**
- ADM3: Administratiu altre
- AE1: Activitat extraordinària, festa, aplec, cercavila...
- AJ1: Ajuntament
- CU2: Centre cívic
- CU3: Cultural altre
- EDU1: Escola bressol
- EDU2: Escola
- EDU3: Institut
- EDU5: Escola educació especial
- ES1: Equipament singular
- ESP1: Camp poliesportiu
- ESP2: Complex esportiu
- ESP5: Esportiu altre
- FUN1: Cementiri
- H3: Hotel
- H6: Allotjament altre
- REL1: Centre de culte
- RES2: Residència gent gran
- SAN1: CAP
- SER3: Centre comercial
- SER4: Mercat
- TR2: Estació ferroviària
- TR4: Aeroport
- URB2: Nucli aïllat
- ZE1: Parc

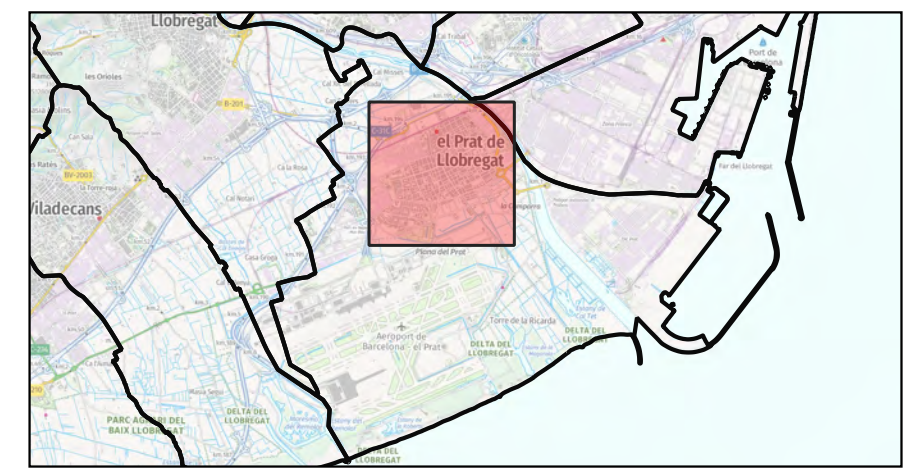
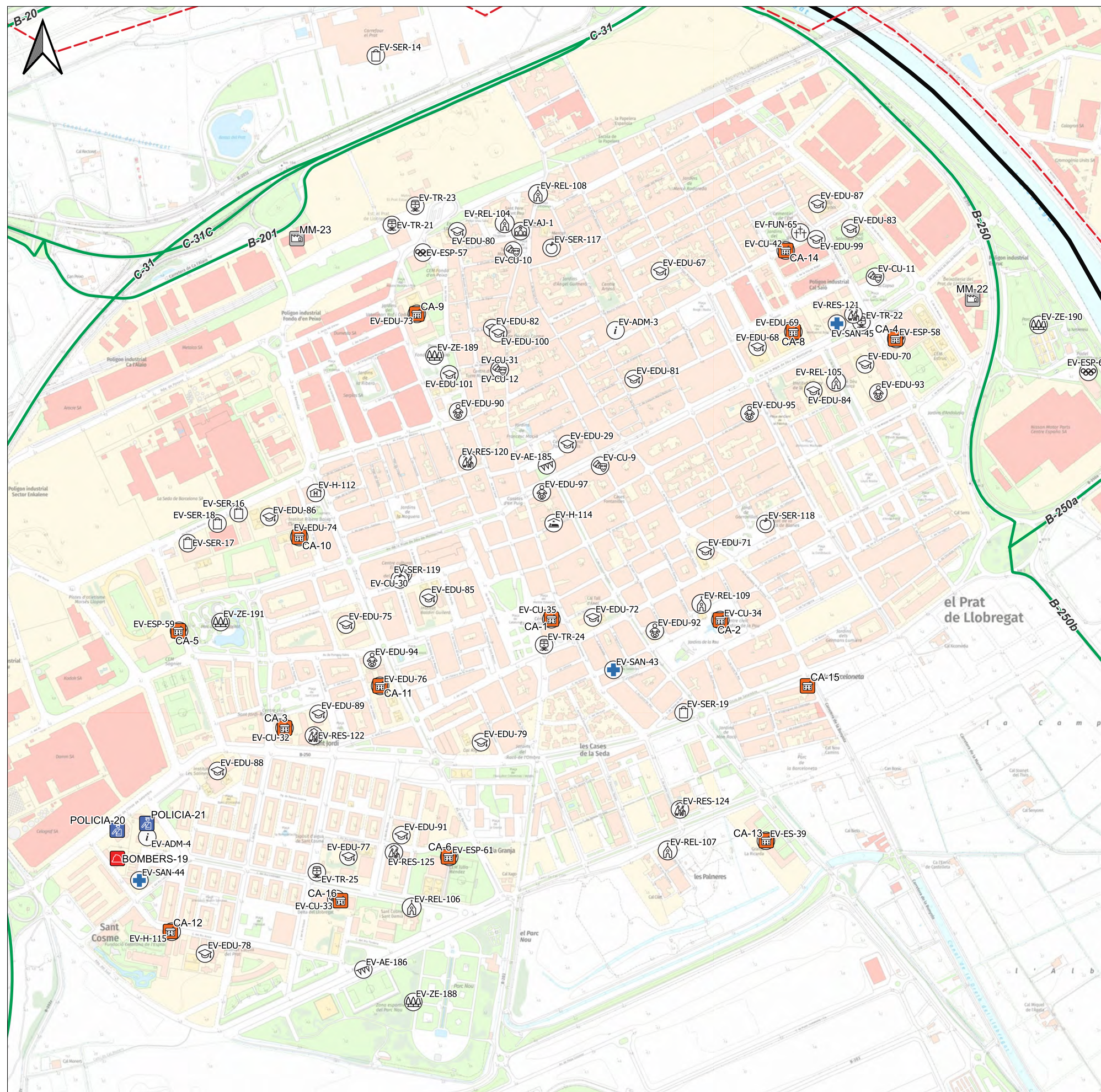

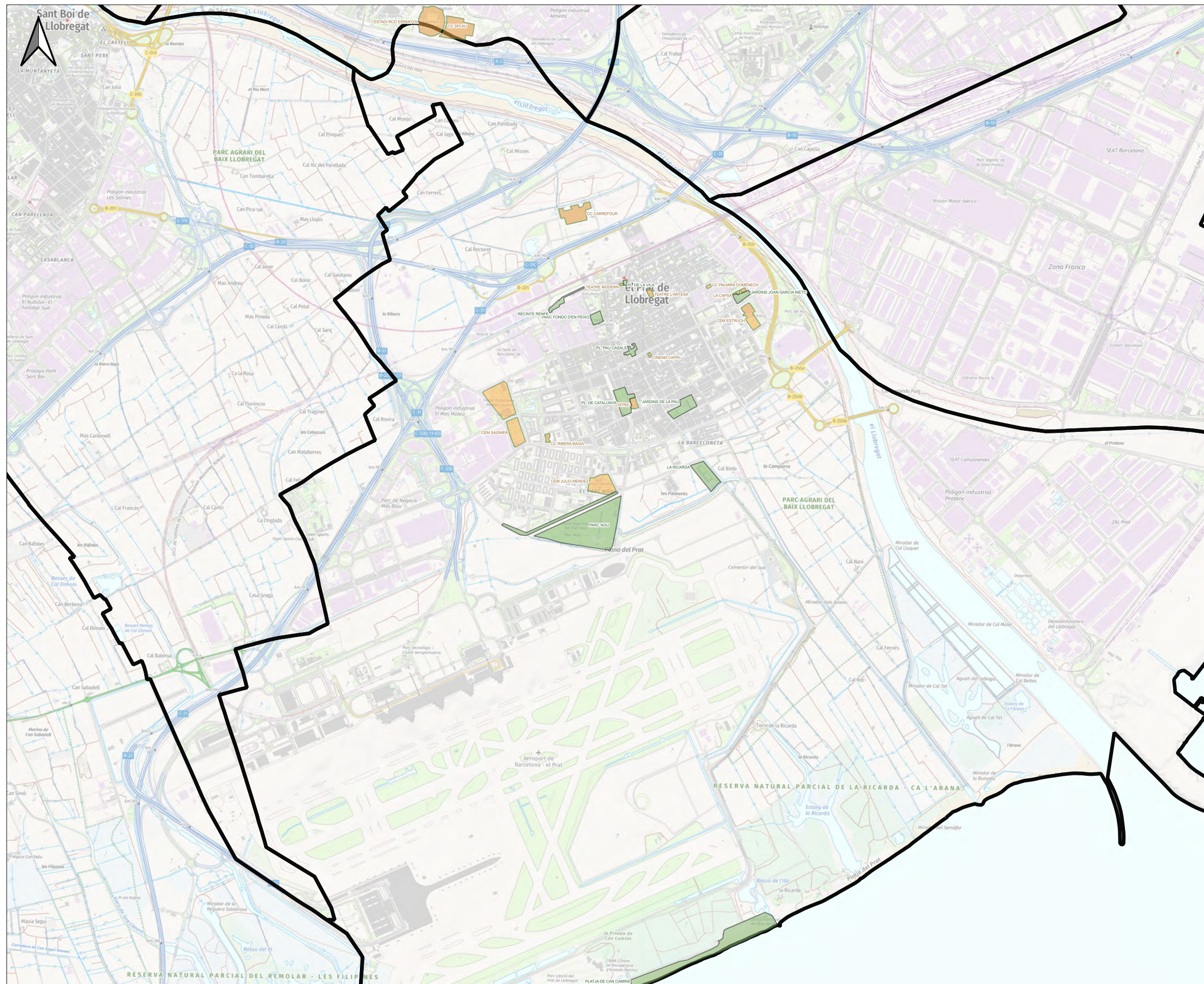

### Llegenda

- Municipis
  - Línies elèctriques
  - Xarxa viària
- Recursos de protecció civil**
- BOMBERS
  - CA: Centre d'acollida
  - MM: Magatzem municipal
  - POLICIA
- Elements vulnerables**
- ADM3: Administratiu altre
  - AE1: Activitat extraordinària, festa, aplec, cercavila...
  - AJ1: Ajuntament
  - CU2: Centre cívic
  - CU3: Cultural altre
  - EDU1: Escola bressol
  - EDU2: Escola
  - EDU3: Institut
  - REL1: Centre de culte
  - RES2: Residència gent gran
  - SAN1: CAP
  - SER3: Centre comercial
  - SER4: Mercat
  - TR2: Estació ferroviària
  - ZE1: Parc
- EDU5: Escola educació especial
  - ES1: Equipament singular
  - ESP2: Complex esportiu
  - ESP5: Esportiu altre
  - FUN1: Cementiri
  - H3: Hotel
  - H6: Allotjament altre



**Llegenda**

-  Municipis
-  Activitats recintes a l'aire lliure
-  Activitats recintes en edificis

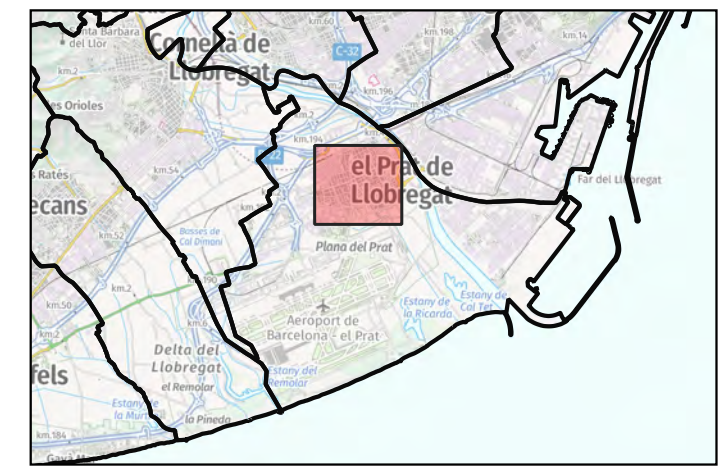
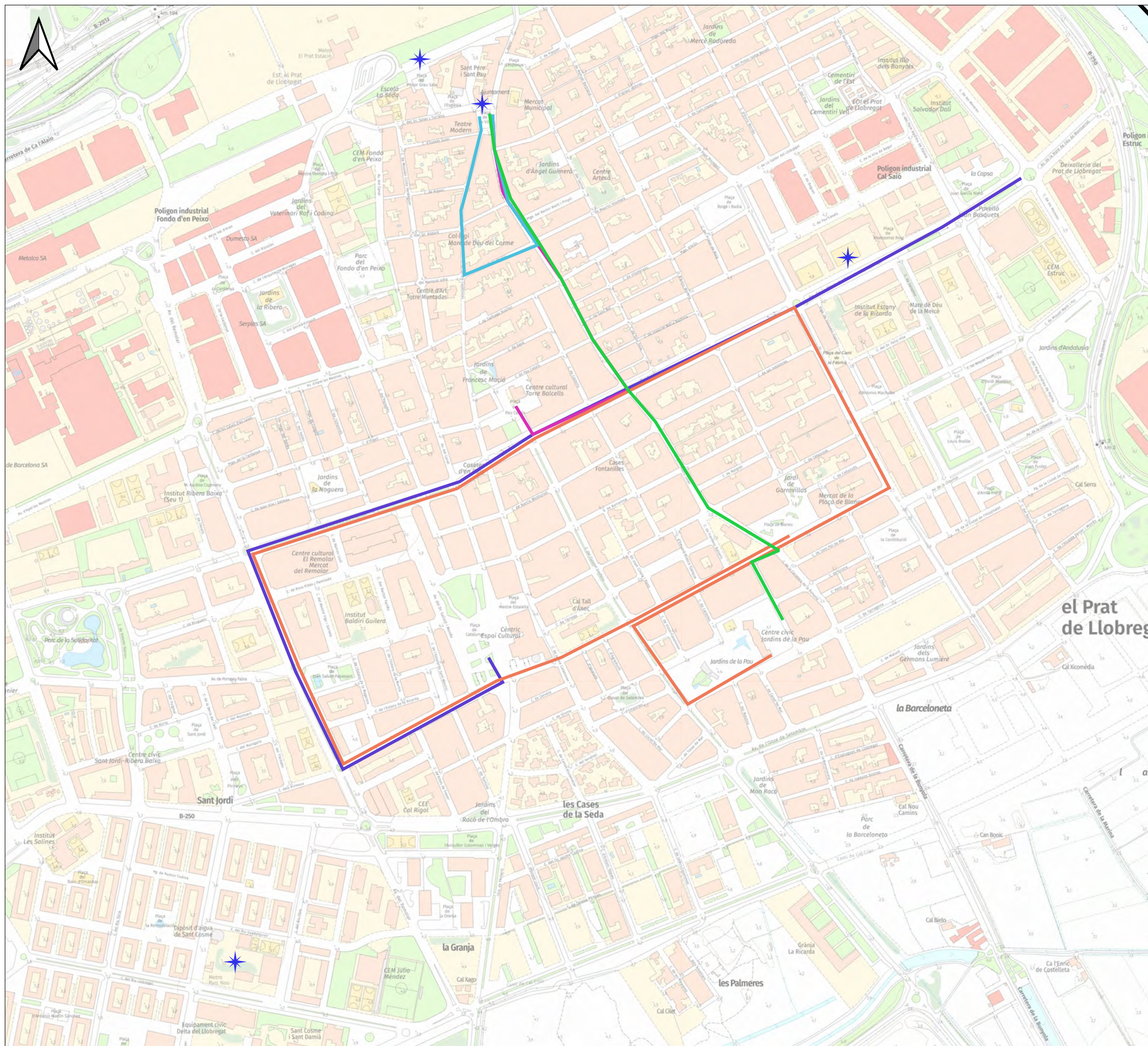

- Llegenda**
- Municipis
  - Punts llançament focs artificials
  - Rues i cercaviles**
  - Cercavila inici FM
  - Correfoc FM
  - Rua Dijous Gras Carnestoltes
  - Rua Dimecres de Cendra Carnestoltes
  - Rua Dissabte Carnestoltes

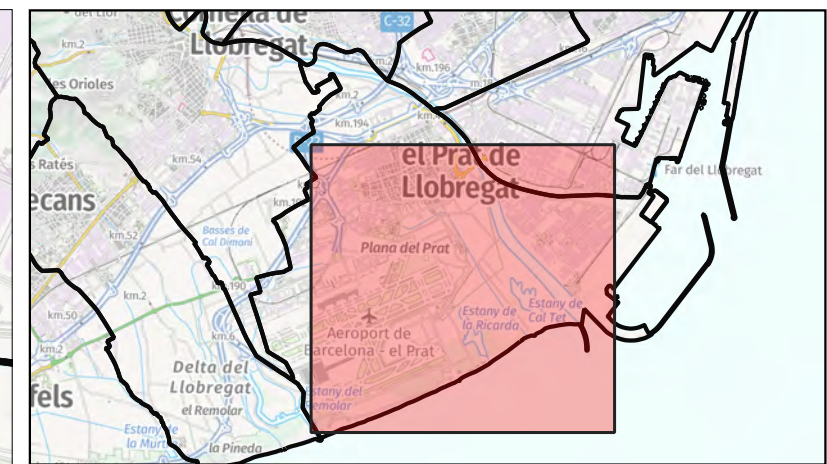
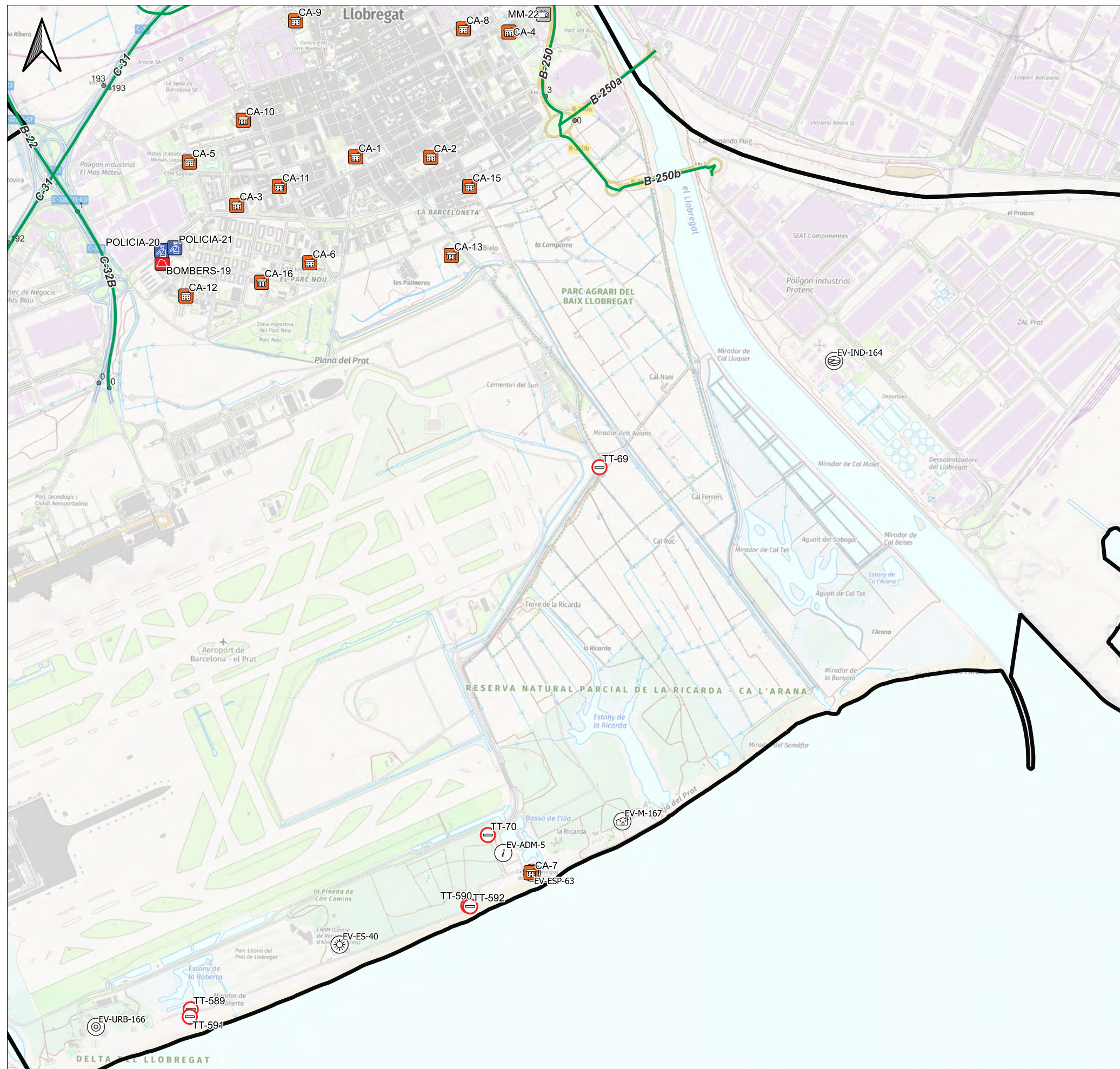

**Llegenda**

Municipis	<b>Elements vulnerables</b>
Xarxa viària	ADM3: Administratiu altre
PKs	ES1: Equipament singular
<b>Recursos de protecció civil</b>	ESP5: Esportiu altre
BOMBERS	IND3: Depuradora
CA: Centre d'acollida	M: Masia, casa aïllada
MM: Magatzem municipal	URB2: Nucli aïllat
POLICIA	
<b>Elements protecció civil</b>	
TT: Tall de trànsit	

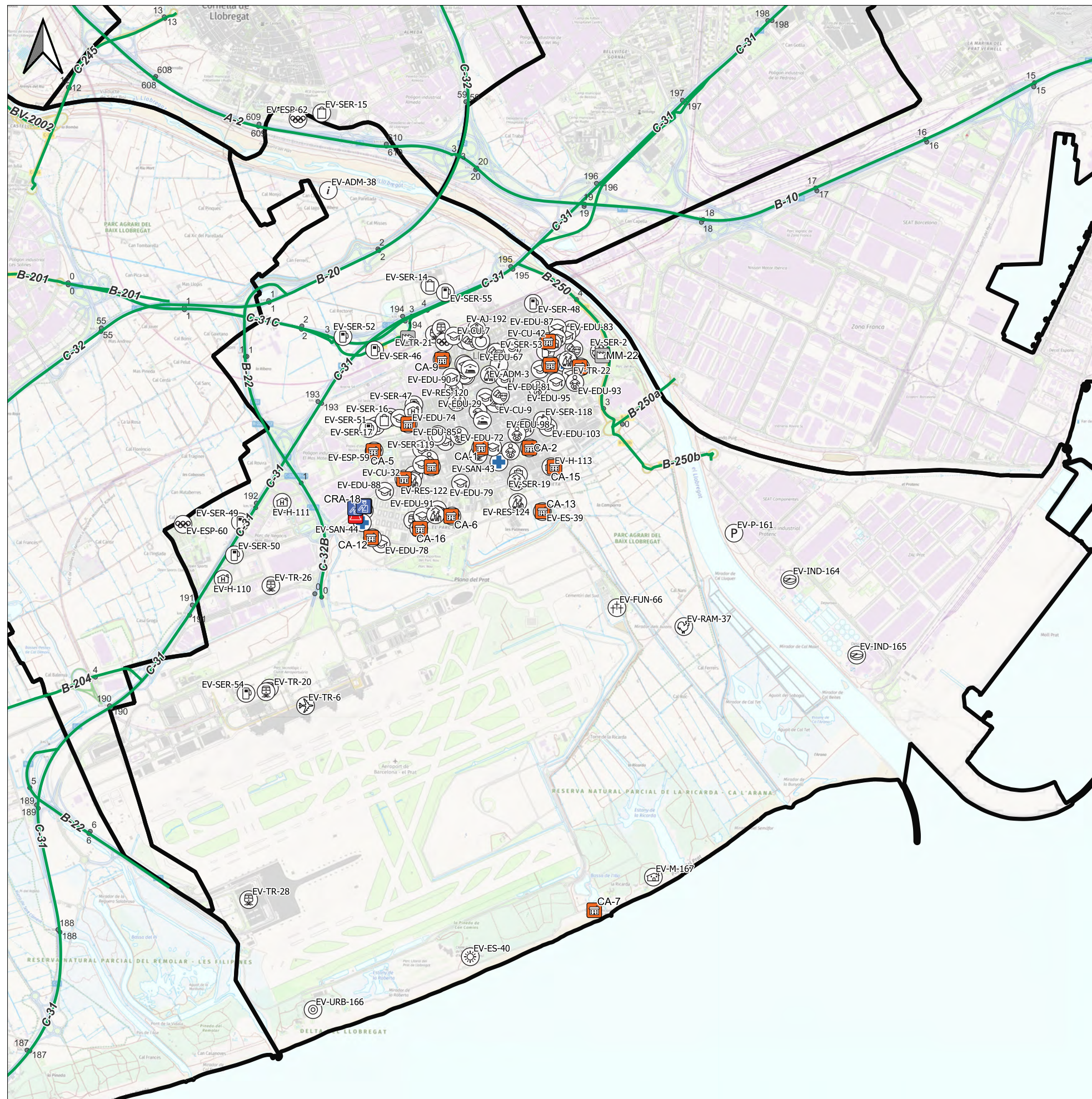

### Llegenda

- Municipis
- Xarxa viària
- PKs
- Recursos de protecció civil**
- BOMBERS
- CA: Centre d'acollida
- CECOPAL: Centre de coordinació operativa local
- CRA: Centre de recepció d'alarmes
- MM: Magatzem municipal
- POLICIA
- Elements vulnerables**
- ADM3: Administratiu altre
- AJ1: Ajuntament
- CU2: Centre cívic
- CU3: Cultural altre
- EDU1: Escola bressol
- EDU2: Escola
- EDU3: Institut
- EDU5: Escola educació especial
- ES1: Equipament singular
- ESP1: Camp poliesportiu
- ESP2: Complex esportiu
- ESP5: Esportiu altre
- FUN1: Cementiri
- H3: Hotel
- H6: Allotjament altre
- IND3: Depuradora
- M: Masia, casa aïllada
- P1: Aparcament
- RAM1: Granja
- RES2: Residència gent gran
- SAN1: CAP
- SER1: Benzineria
- SER2: Deixalleria
- SER3: Centre comercial
- SER4: Mercat
- TR2: Estació ferroviària
- TR4: Aeroport
- URB2: Nucli aïllat

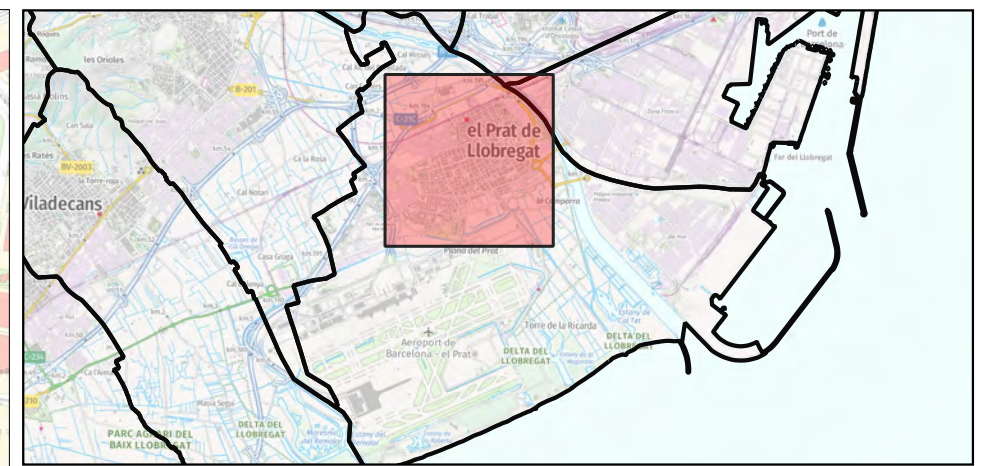
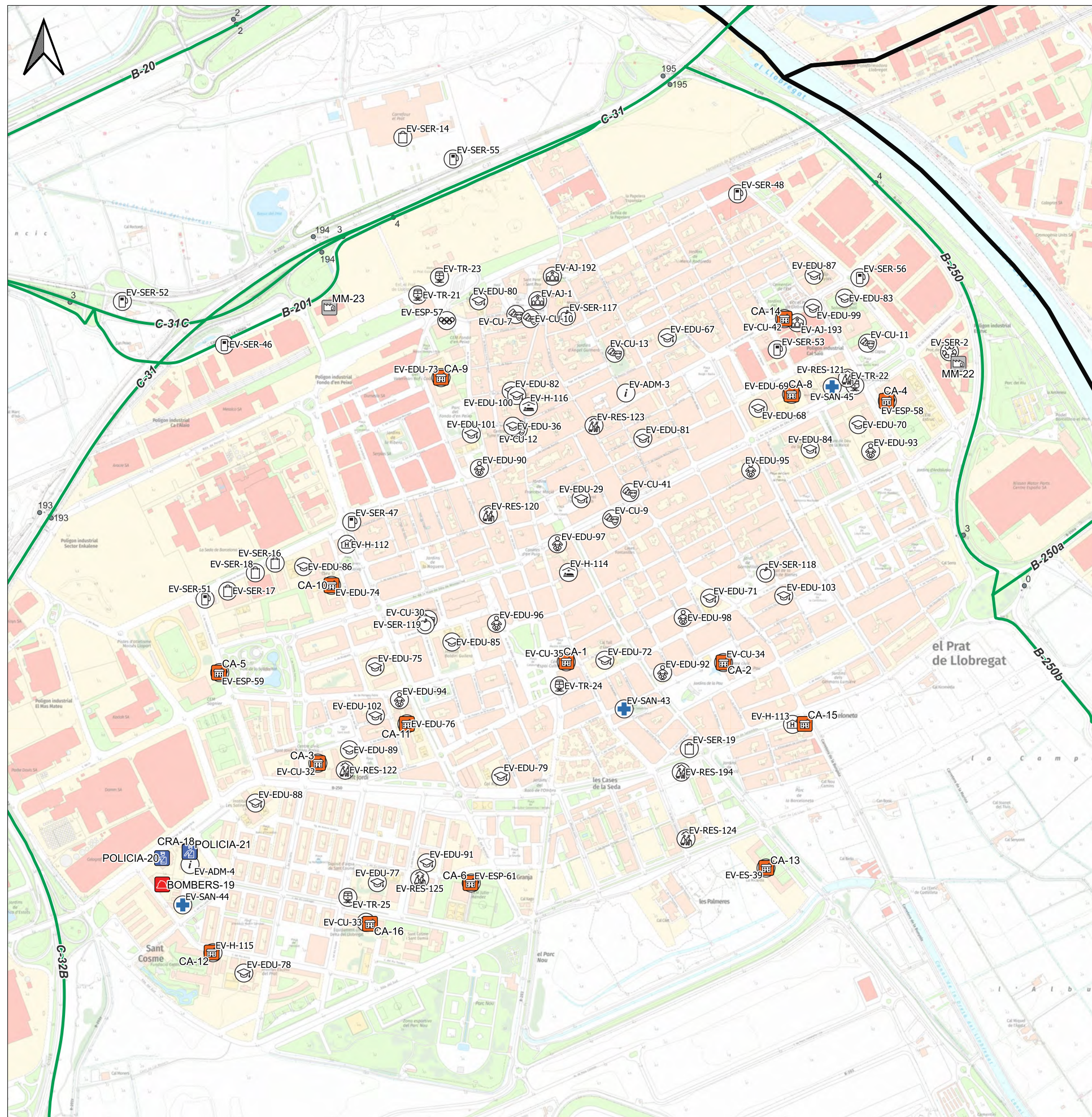

### Llegenda

- Municipis
- Xarxa viària
- PKs
- Recursos de protecció civil**
- BOMBERS
- CA: Centre d'acollida
- CECOPAL: Centre de coordinació operativa local
- CRA: Centre de recepció d'alarmes
- MM: Magatzem municipal
- POLICIA
- Elements vulnerables**
- ADM3: Administratiu altre
- AJ1: Ajuntament
- CU2: Centre cívic
- CU3: Cultural altre
- EDU1: Escola bressol
- EDU2: Escola
- EDU3: Institut
- EDU5: Escola educació especial
- ES1: Equipament singular
- ESP2: Complex esportiu
- H3: Hotel
- H6: Allotjament altre
- RES2: Residència gent gran
- SAN1: CAP
- SER1: Benzinera
- SER2: Deixalleria
- SER3: Centre comercial
- SER4: Mercat
- TR2: Estació ferroviària

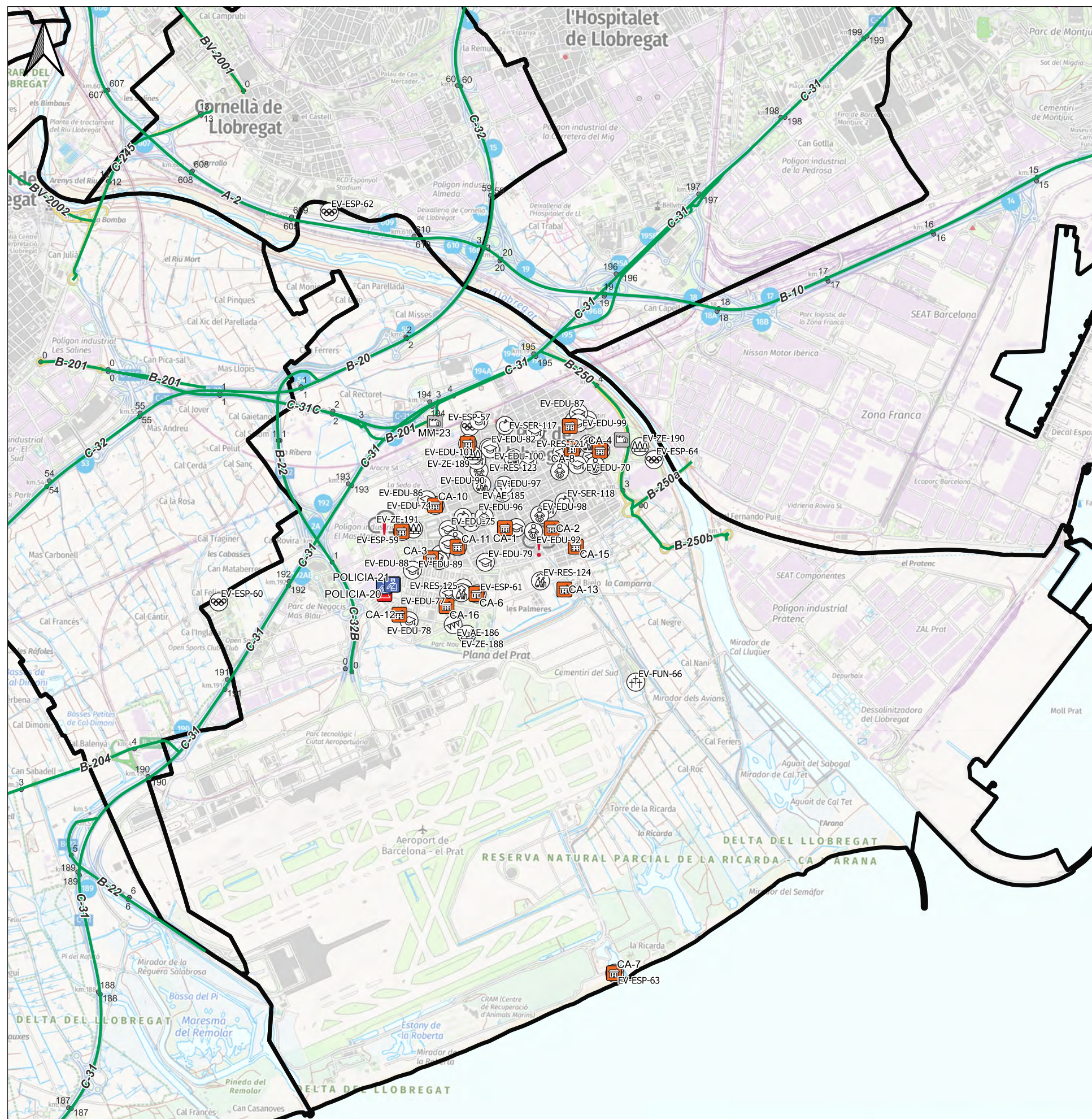

### Llegenda

- Municipis
- Xarxa viària
- PKs
- Estacions de la Xarxa de Vigilància i Previsió de la Contaminació Atmosfèrica (XVPCA)
- Recursos de protecció civil**
- BOMBERS
- CA: Centre d'acollida
- CECOPAL: Centre de coordinació operativa local
- CRA: Centre de recepció d'alarmes
- MM: Magatzem municipal
- POLICIA
- Elements vulnerables**
- AE1: Activitat extraordinària, festa, aplec, cercavila...
- EDU1: Escola bressol
- EDU2: Escola
- EDU3: Institut
- EDU5: Escola educació especial
- ESP1: Camp poliesportiu
- ESP2: Complex esportiu
- ESP5: Esportiu altre
- FUN1: Cementiri
- RES2: Residència gent gran
- SER4: Mercat
- ZE1: Parc

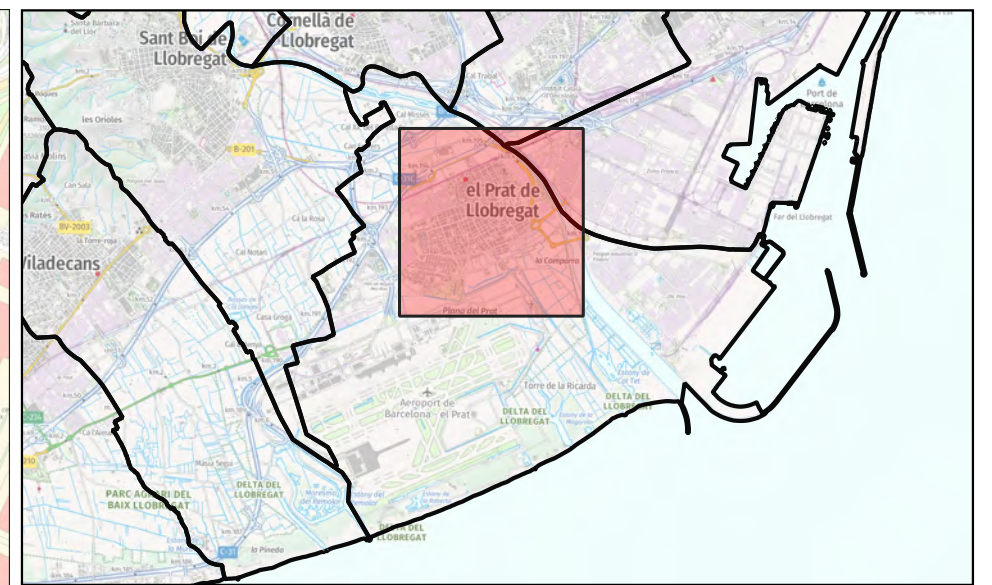
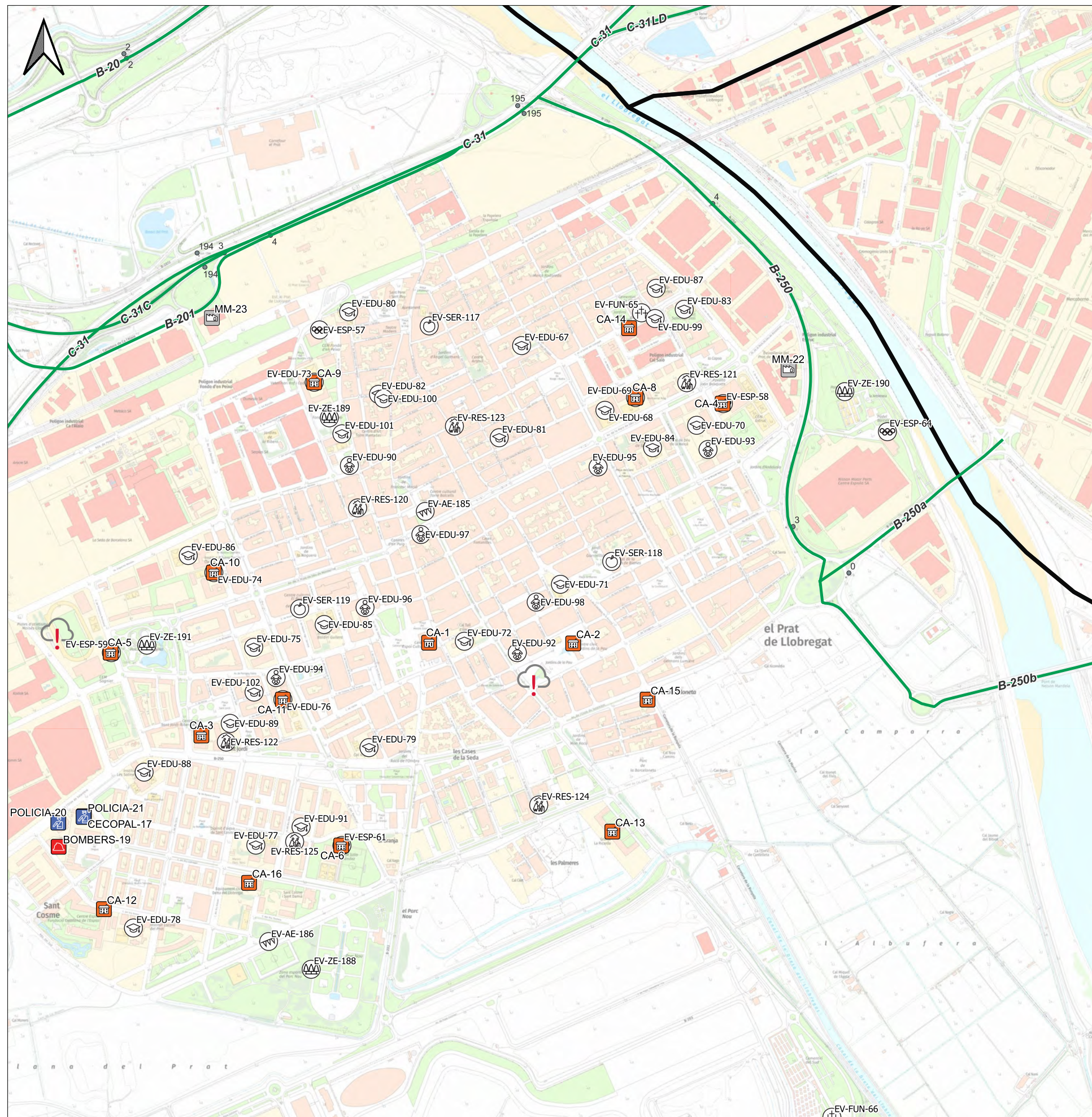

**Llegenda**

- Municipis
- Xarxa viària
- PKs
- Estacions de la Xarxa de Vigilància i Previsió de la Contaminació Atmosfèrica (XVPCA)
- Recursos de protecció civil**
- BOMBERS
- CA: Centre d'acollida
- CECOPAL: Centre de coordinació operativa local
- CRA: Centre de recepció d'alarmes
- MM: Magatzem municipal
- POLICIA
- Elements vulnerables**
- AE1: Activitat extraordinària, festa, aplec, cercavila...
- EDU1: Escola bressol
- EDU2: Escola
- EDU3: Institut
- EDU5: Escola educació especial
- ESP2: Complex esportiu
- ESP5: Esportiu altre
- FUN1: Cementiri
- RES2: Residència gent gran
- SER4: Mercat
- ZE1: Parc

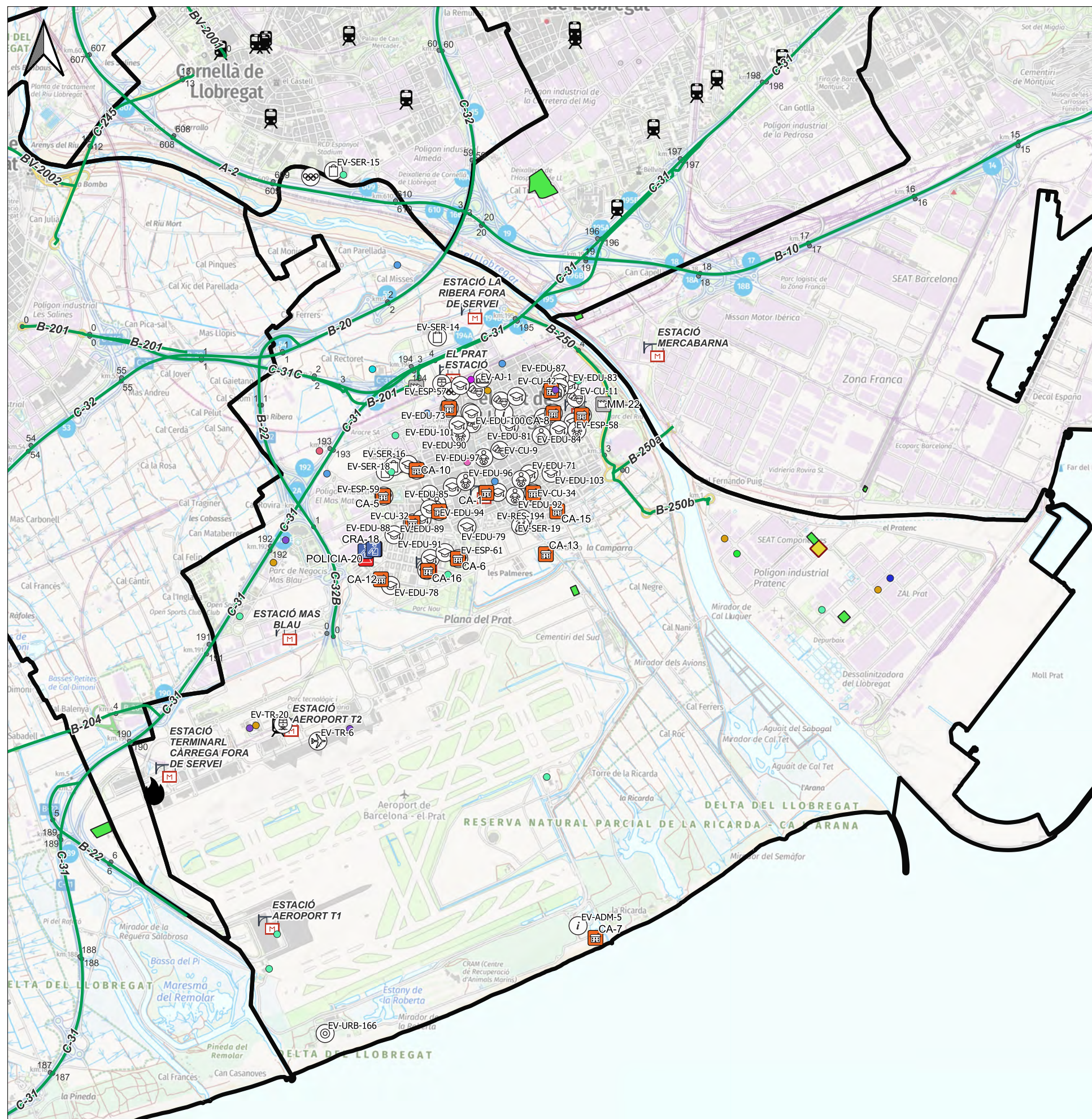

### Llegenda

- Municipis
  - Xarxa viària
  - Estació de tren
  - PKs
  - Vodafone
  - Vodafone - Movistar
  - Vodafone - Orange
  - Vodafone - Yoigo
- ### Recursos de protecció civil
- BOMBERS
  - CA: Centre d'acollida
  - CECOPAL: Centre de coordinació operativa local
  - CRA: Centre de recepció d'alarmes
  - MM: Magatzem municipal
  - POLICIA
- ### Infraestructures
- Dipòsit de combustible (EXOLUM AVIATION)
  - Subestació elèctrica
  - Estació metro
  - Estacions transformadores
- ### Torres telecomunicacions
- Movistar
  - Movistar - Orange
  - Movistar - Orange - Vodafone
  - Movistar - Vodafone
  - Movistar - Vodafone - Yoigo
  - Orange
  - Orange - Vodafone
  - Tradia
- ### Elements vulnerables (alta concentració de persones)
- ADM3: Administratiu altre
  - AJ1: Ajuntament
  - CU2: Centre cívic
  - CU3: Cultural altre
  - EDU1: Escola bressol
  - EDU2: Escola
  - EDU3: Institut
  - EDU5: Escola educació especial
  - ESP1: Camp poliesportiu
  - ESP2: Complex esportiu
  - RES2: Residència gent gran
  - SER3: Centre comercial
  - TR2: Estació ferroviària
  - TR4: Aeroport
  - URB2: Nucli aïllat

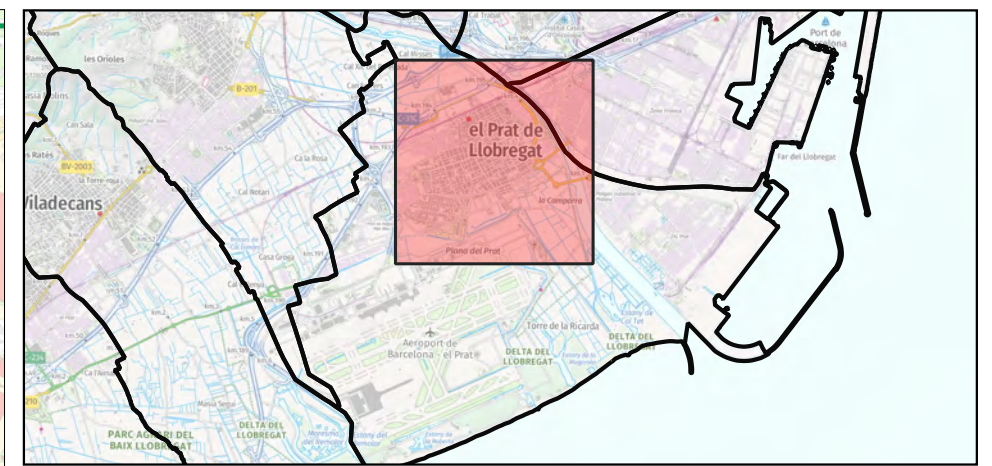
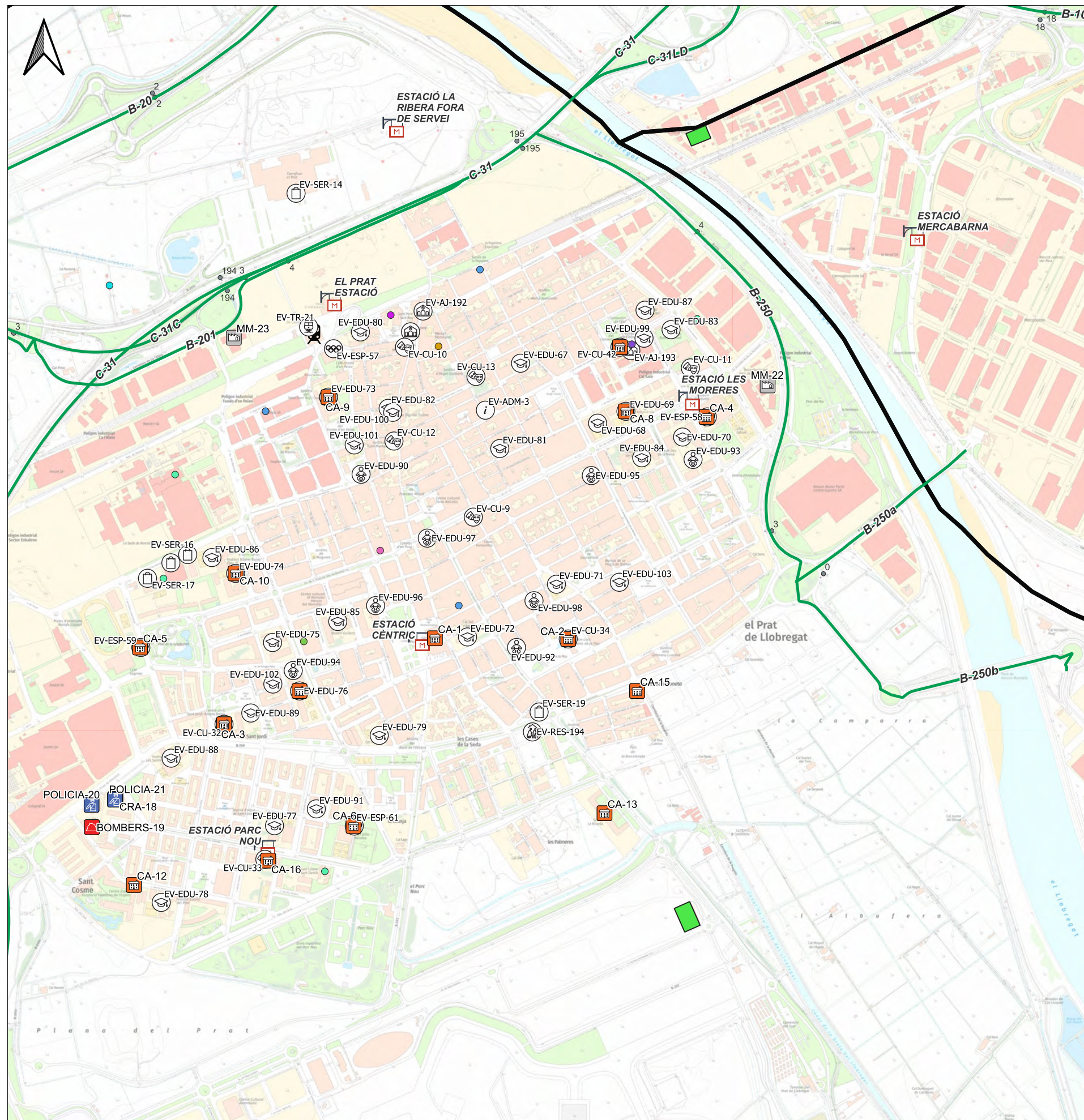

**Llegenda**

- Municipis
  - Xarxa viària
  - Estació de tren
  - PKs
  - Vodafone - Movistar
  - Vodafone - Orange
  - Vodafone - Yoigo
- Recursos de protecció civil**
- BOMBERS
  - CA: Centre d'acollida
  - CECOPAL: Centre de coordinació operativa local
  - CRA: Centre de recepció d'alarmes
  - MM: Magatzem municipal
  - POLICIA
- Infraestructures**
- Estació metro
  - Estacions transformadores
- Torres telecomunicacions**
- Movistar
  - Movistar - Orange
  - Movistar - Orange - Vodafone
  - Movistar - Vodafone
  - Orange
  - Vodafone
- Elements vulnerables (alta concentració de persones)**
- ADM3: Administratiu altre
  - AJ1: Ajuntament
  - CU2: Centre cívic
  - CU3: Cultural altre
  - EDU1: Escola bressol
  - EDU2: Escola
  - EDU3: Institut
  - EDU5: Escola educació especial
  - ESP2: Complex esportiu
  - RES2: Residència gent gran
  - SER3: Centre comercial
  - TR2: Estació ferroviària

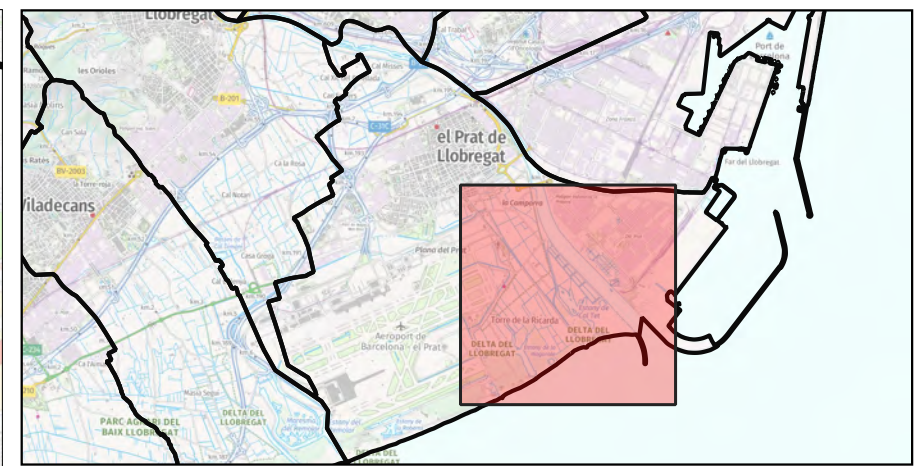
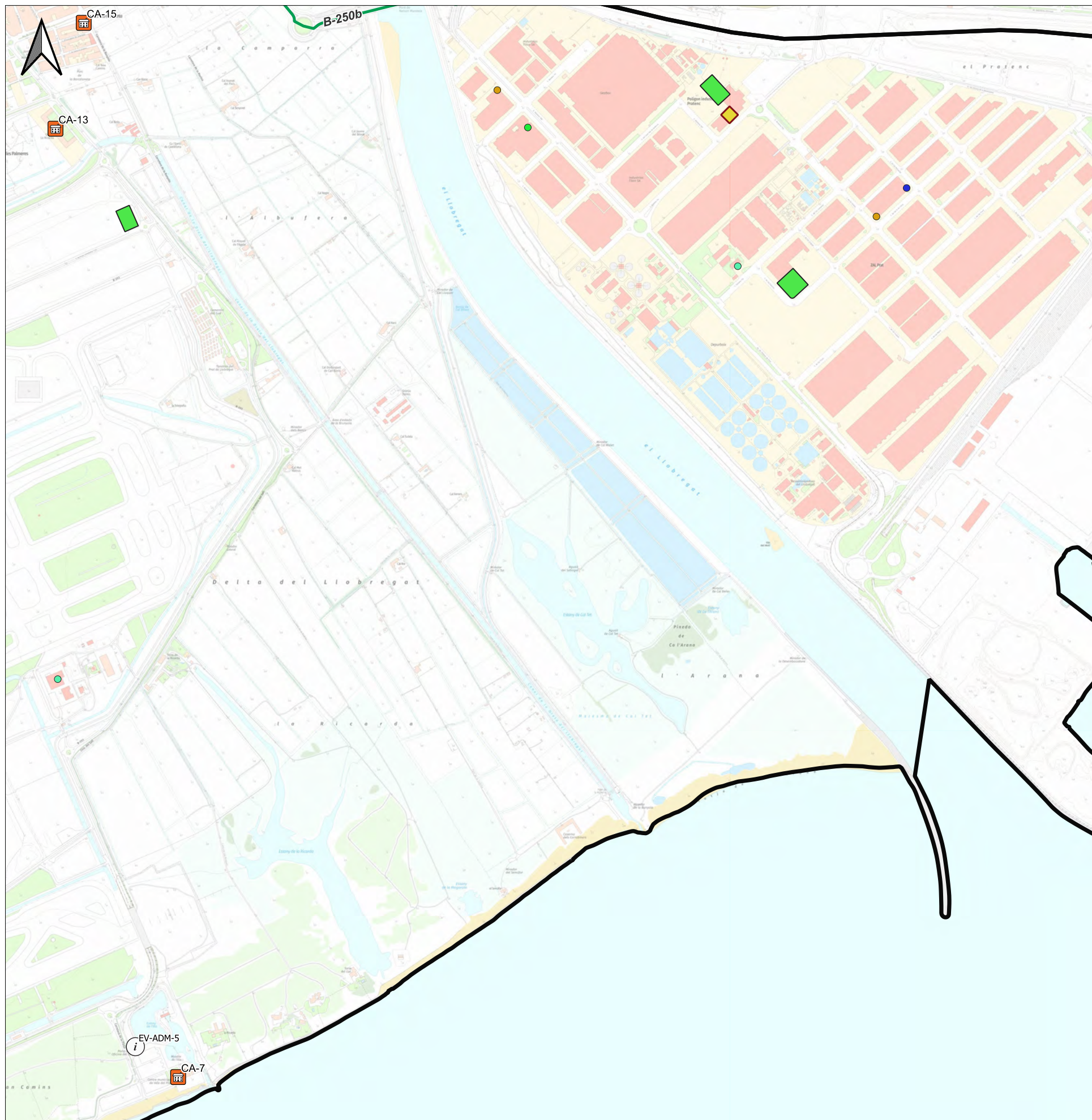

**Llegenda**

- Municipis
- Xarxa viària
- CA: Centre d'acollida
- Infraestructures  
Subestació elèctrica
- Estacions transformadores
- Torres telecomunicacions  
Movistar - Vodafone - Yoigo
- Orange
- Orange - Vodafone
- Vodafone
- Recursos de protecció civil**
- ADM3: Administratiu altre
- Elements vulnerables (alta concentració de persones)**

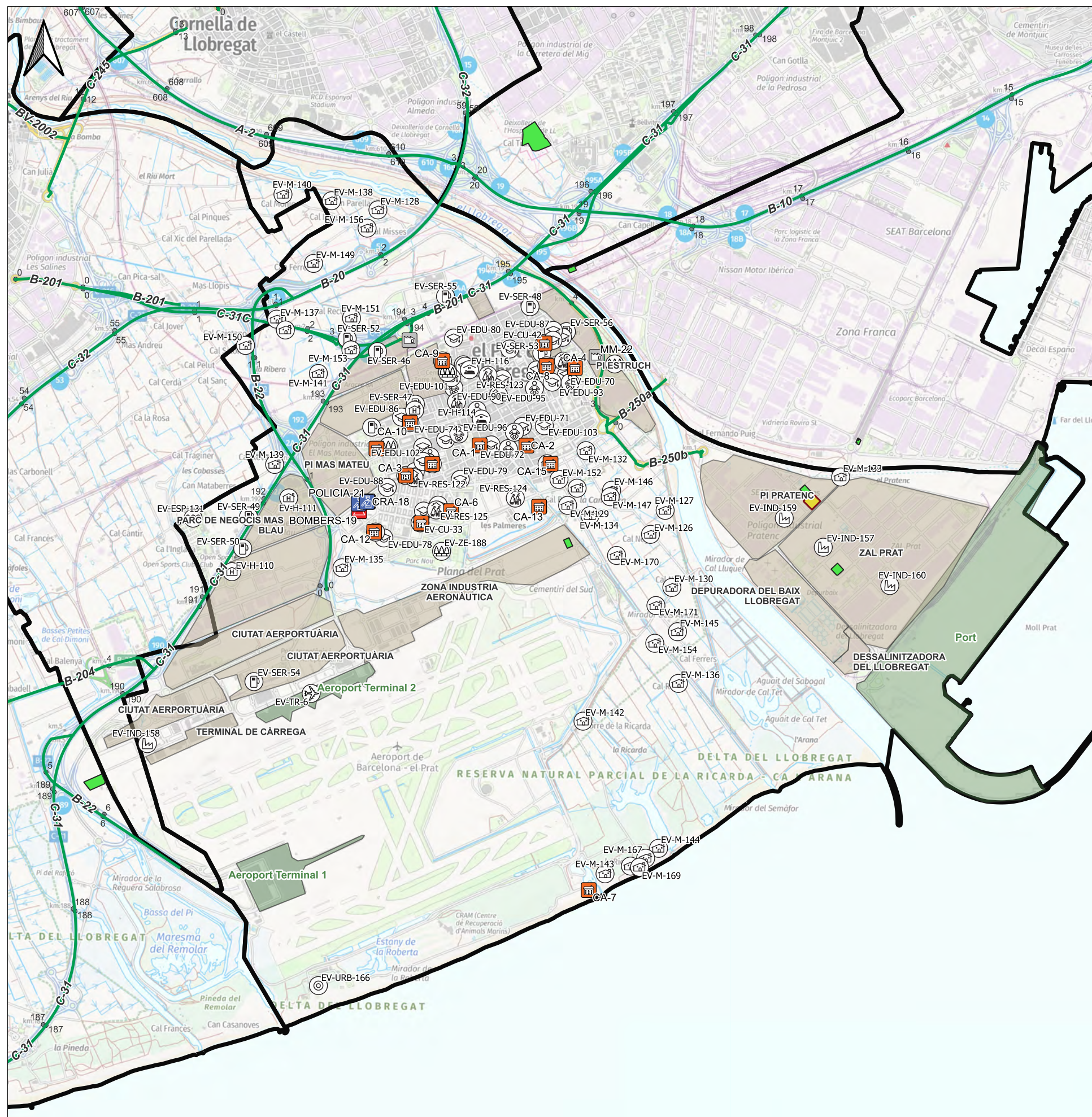

### Llegenda

- Municipis
- Xarxa viària
- PKs
- Recursos de protecció civil**
- BOMBERS
- CA: Centre d'acollida
- CECOPAL: Centre de coordinació operativa local
- CRA: Centre de recepció d'alarmes
- MM: Magatzem municipal
- POLICIA
- Elements vulnerables (pública concurrència i habitatges)**
- CU2: Centre cívic
- CU3: Cultural altre
- EDU1: Escola bressol
- EDU2: Escola
- EDU3: Institut
- EDU5: Escola educació especial
- ESP2: Complex esportiu
- H3: Hotel
- H6: Allotjament altre
- IND1: Indústria
- M: Masia, casa aïllada
- RES2: Residència gent gran
- SER1: Benzineria
- TR4: Aeroport
- URB2: Nucli aïllat
- ZE1: Parc
- Polígons industrials**
- Polígons industrials
- Infraestructures**
- Subestació elèctrica
- Estacions transformadores
- Transport

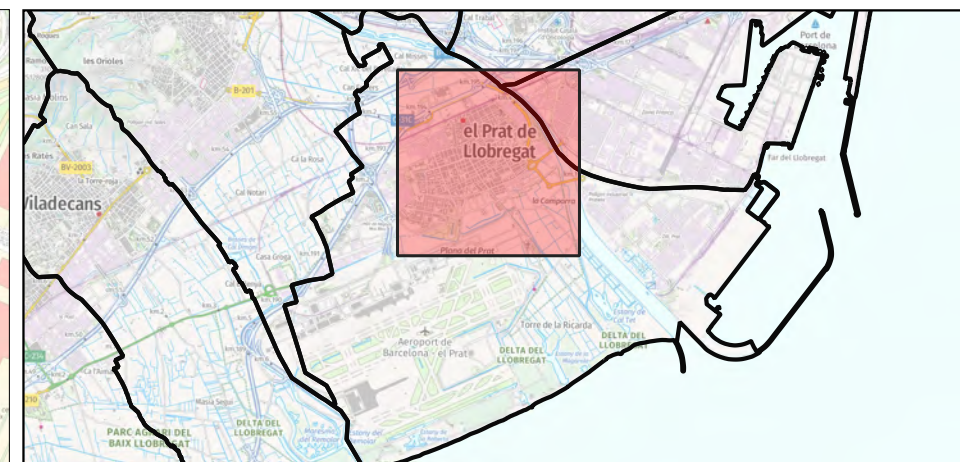
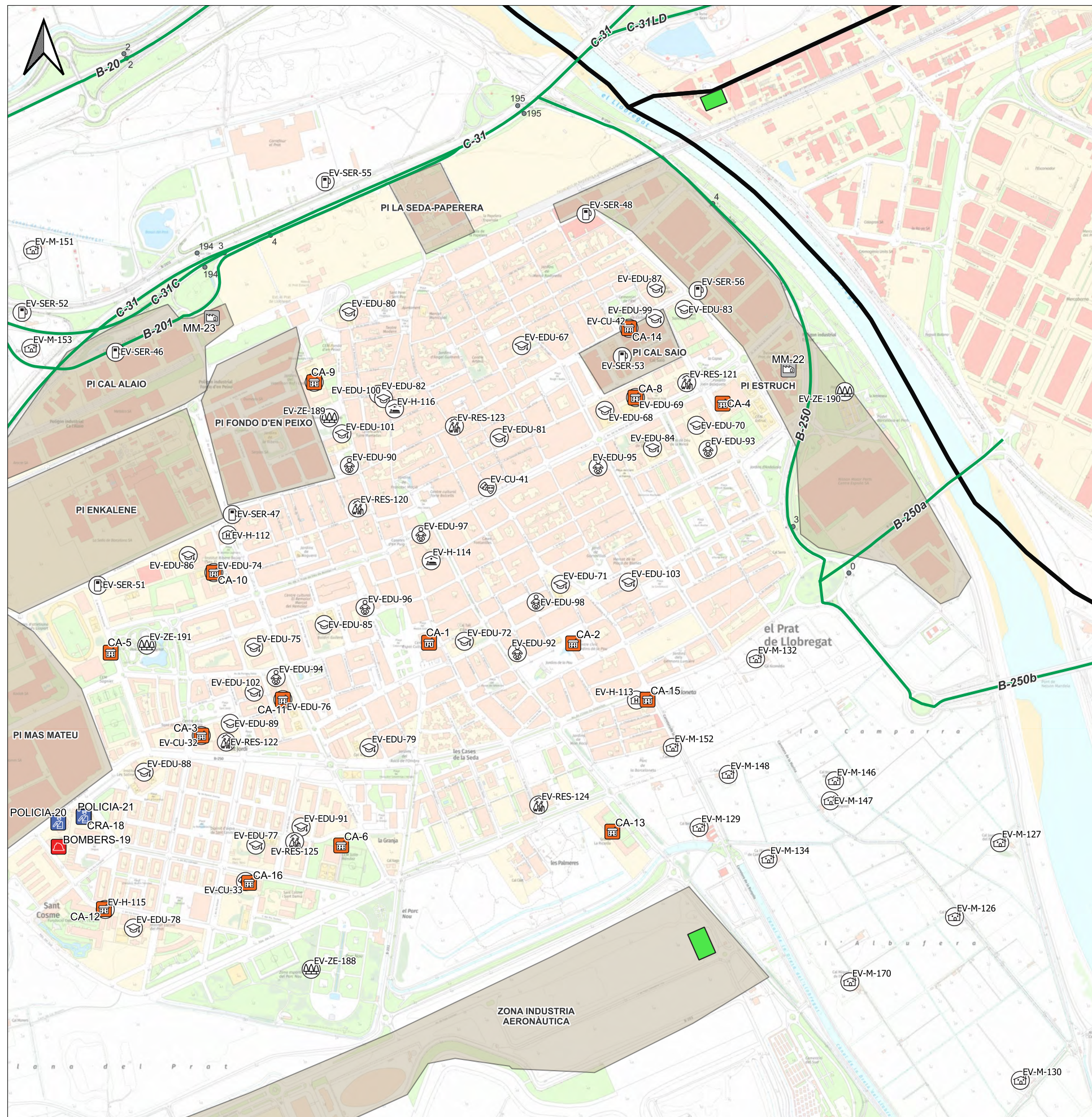

**Llegenda**

Municipis	EDU2: Escola
Xarxa viària	EDU3: Institut
PKs	EDU5: Escola educació especial
<b>Recursos de protecció civil</b>	H3: Hotel
BOMBERS	H6: Allotjament altre
CA: Centre d'acollida	M: Masia, casa aïllada
CECOPAL: Centre de coordinació operativa local	RES2: Residència gent gran
CRA: Centre de recepció d'alarmes	SER1: Benzineria
MM: Magatzem municipal	ZE1: Parc
POLICIA	<b>Polígons industrials</b>
<b>Elements vulnerables (pública concurrència i habitatges)</b>	Polígons industrials
CU2: Centre cívic	<b>Infraestructures</b>
CU3: Cultural altre	Estacions transformadores
EDU1: Escola bressol	

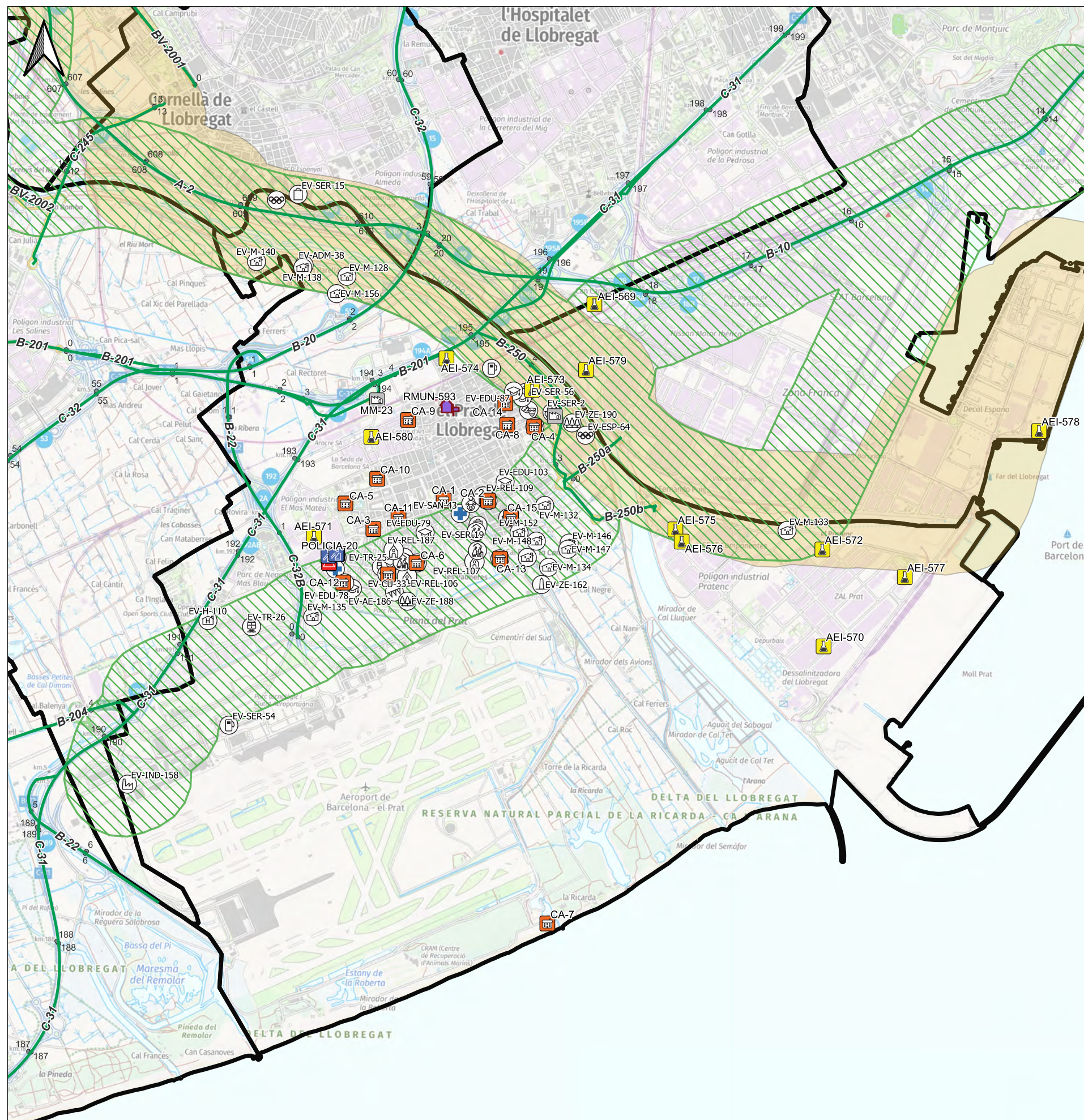

**Llegenda**

- Municipis
- Xarxa viària
- PKs
- Xarxa oleoducte
- Zona afectació oleoducte (500m)
- Xarxa gasoducte
- Zona afectació gasoducte (500m)
- BOMBERS
- CA: Centre d'acollida
- CECOPAL: Centre de coordinació operativa local
- CRA: Centre de recepció d'alarmes
- MM: Magatzem municipal
- POLICIA
- AEI: Altre establiment industrial que no està al Plaseqcat
- RMUN: Altres recursos municipals de Protecció Civil
- EDU2: Escola
- EDU3: Institut
- EDU5: Escola educació especial
- ES1: Equipament singular
- ESP1: Camp poliesportiu
- ESP2: Complex esportiu
- ESP5: Esportiu altre
- H3: Hotel
- H6: Allotjament altre
- IND1: Indústria
- M: Masia, casa aïllada
- REL1: Centre de culte
- RES2: Residència gent gran
- SAN1: CAP
- SER1: Benzineria
- SER2: Deixalleria
- SER3: Centre comercial
- TR2: Estació ferroviària
- ZE1: Parc
- ZE5: Zona d'interès altre
- EDU1: Escola bressol

**Recursos de protecció civil**

- AEI: Altre establiment industrial que no està al Plaseqcat
- RMUN: Altres recursos municipals de Protecció Civil

**Elements protecció civil**

- ADM3: Administratiu altre
- AE1: Activitat extraordinària, festa, aplec, cercavila...
- CU2: Centre cívic
- CU3: Cultural altre
- EDU1: Escola bressol
- EDU2: Escola
- EDU3: Institut
- EDU5: Escola educació especial
- ES1: Equipament singular
- ESP1: Camp poliesportiu
- ESP2: Complex esportiu
- ESP5: Esportiu altre
- H3: Hotel
- H6: Allotjament altre
- IND1: Indústria
- M: Masia, casa aïllada
- REL1: Centre de culte
- RES2: Residència gent gran
- SAN1: CAP
- SER1: Benzineria
- SER2: Deixalleria
- SER3: Centre comercial
- TR2: Estació ferroviària
- ZE1: Parc
- ZE5: Zona d'interès altre

**Elements vulnerables**

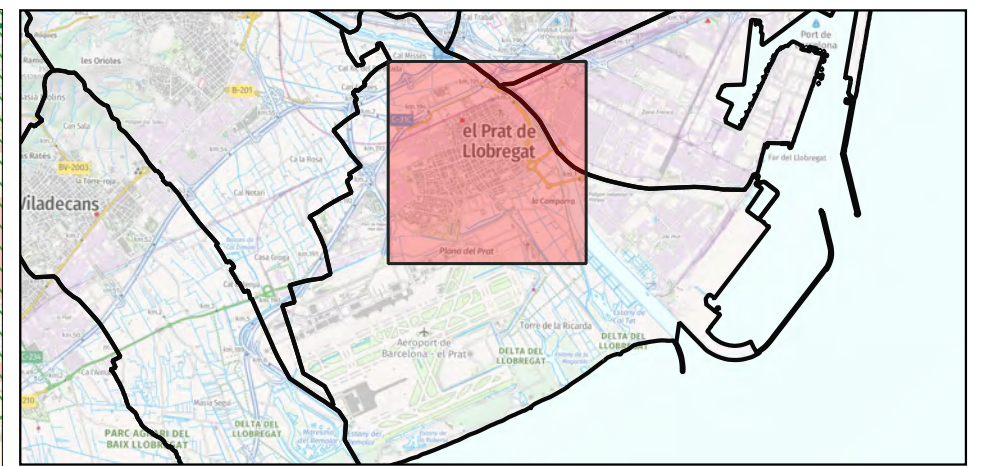
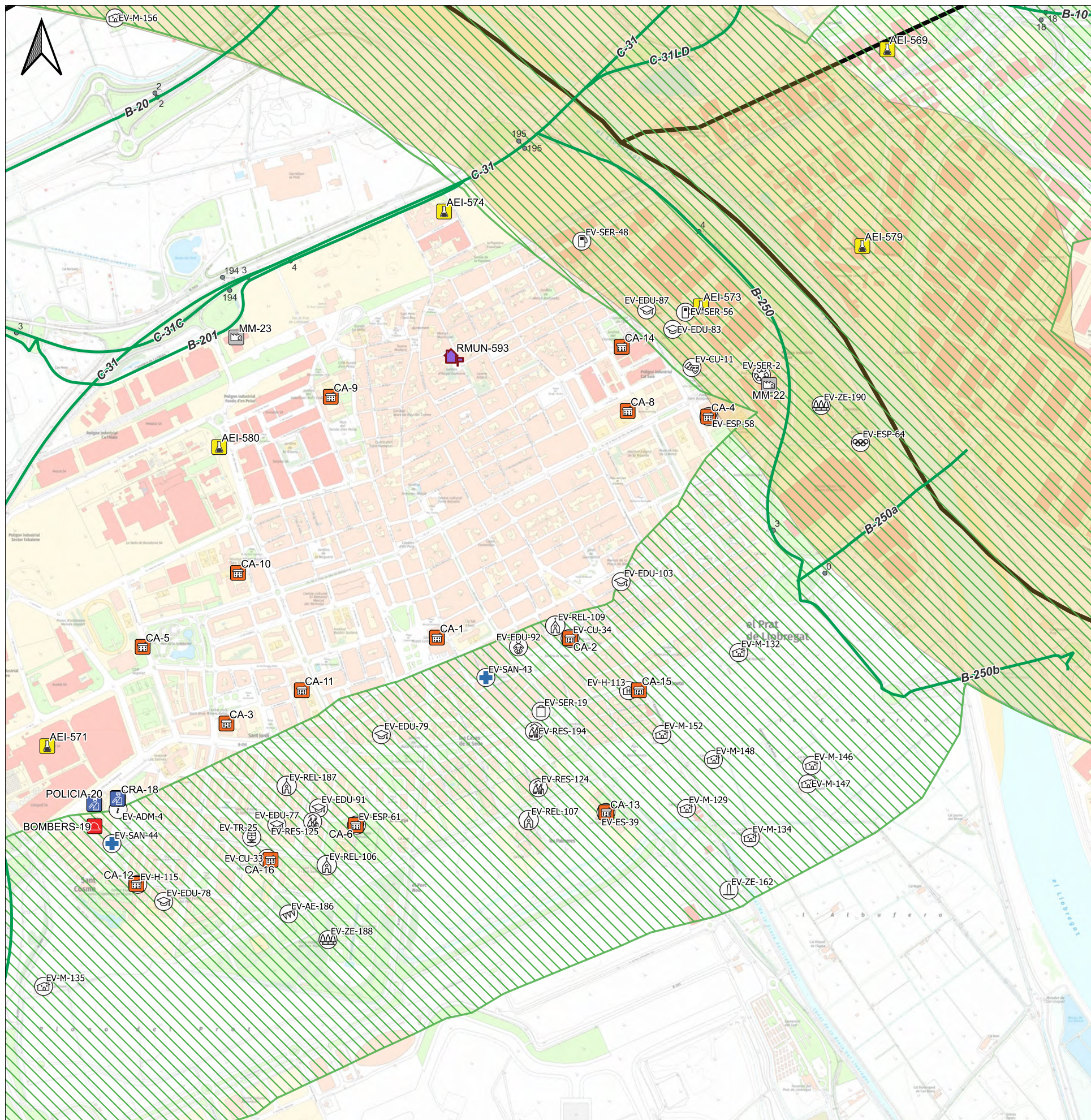

Llegenda	
	Municipis
	Xarxa viària
	PKs
	Xarxa oleoducte
	Zona afectació oleoducte (500m)
	Xarxa gasoducte
	Zona afectació gasoducte (500m)
Recursos de protecció civil	
	BOMBERS
	CA: Centre d'acollida
	CECOPAL: Centre de coordinació operativa local
	CRA: Centre de recepció d'alarmes
	MM: Magatzem municipal
	POLICIA
Elements protecció civil	
	AEI: Altre establiment industrial que no està al Plaseqat
	RMUN: Altres recursos municipals de Protecció Civil
Elements vulnerables	
	ADM3: Administratiu altre
	AE1: Activitat extraordinària, festa, aplec, cercavila...
	CU2: Centre cívic
	CU3: Cultural altre
	EDU1: Escola bressol
	EDU2: Escola
	EDU3: Institut
	EDU5: Escola educació especial
	ES1: Equipament singular
	ESP2: Complex esportiu
	ESP5: Esportiu altre
	H3: Hotel
	H6: Allotjament altre
	M: Masia, casa aïllada
	REL1: Centre de culte
	RES2: Residència gent gran
	SAN1: CAP
	SER1: Benzineria
	SER2: Deixalleria
	SER3: Centre comercial
	TR2: Estació ferroviària
	ZE1: Parc
	ZE5: Zona d'interès altre