



Ajuntament del
Prat de Llobregat



Resum d'activitat policia 2016

Policia Local del Prat de Llobregat

Presentació



Un any més em plau presentar el resum d'activitats de la Policia Local. Aquest document mostra, amb un format desplegable, bona part dels serveis prestats pels nostres agents en el decurs de l'any 2016. Les dades

presentades mostren el volum de feina feta i assenyalen les tendències dels principals indicadors relacionats amb la seguretat i la convivència a la nostra ciutat. Vull aprofitar l'ocasió per destacar l'esforç fet durant l'any 2016 per ampliar la formació dels policies, aplicar les noves tecnologies dins l'organització i normalitzar l'ús de noves eines de treball com són els desfibril·ladors externs automàtics i l'APP de Seguretat Ciutadana. Així mateix, encoratjo els nostres agents a seguir treballant, des de la proximitat, per millorar la qualitat de vida i el benestar de la nostra ciutadania.

Joaquim Bartolomé Capdevila

Tinent d'alcalde responsable de l'Àrea de Seguretat Ciutadana de l'Ajuntament del Prat de Llobregat

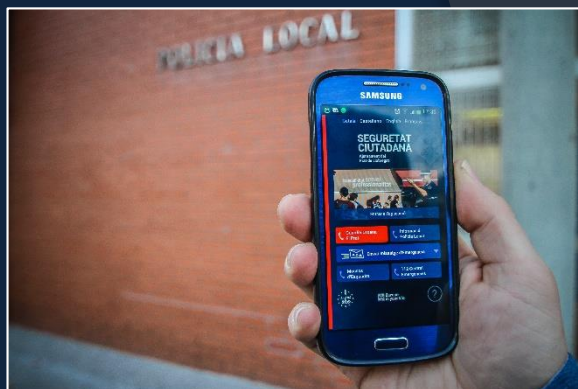

Organització interna del Cos

El cos de la Policia Local del Prat de Llobregat és un institut armat, de naturalesa civil, amb estructura i organització jeràrquica, que treballa sota les ordres de l'alcalde amb delegació sobre el tinent d'alcalde responsable de l'Àrea de Seguretat Ciutadana. L'organització policial és encaçalada per la Prefectura i configurada en divisions, àrees i unitats.

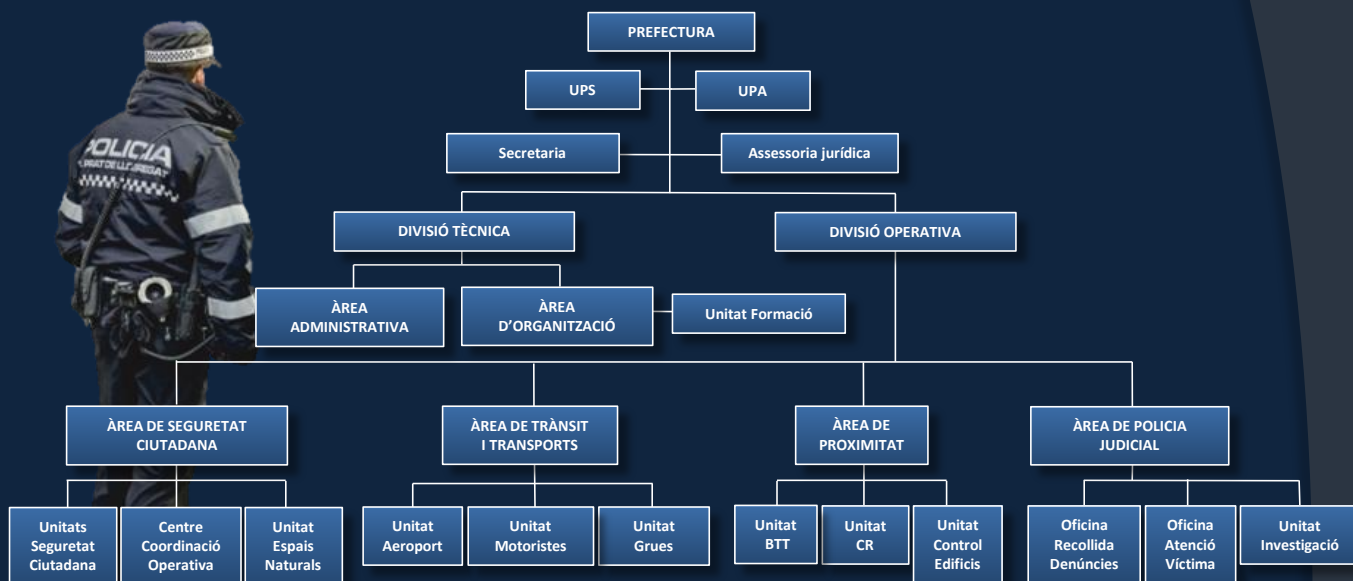

| PERSONAL | 2015 | 2016 |
|--------------------------|------------|------------|
| Intendent | 0 | 0 |
| Inspector | 1 | 1 |
| Sotsinspectors | 1 | 2 |
| Sergents | 5 | 4 |
| Caporals | 9 | 9 |
| Agents | 89 | 91 |
| TOTAL POLICIES | 105 | 107 |
| Operadors CECOP | 9 | 9 |
| Administratius | 1 | 2 |
| Auxiliars administratius | 4 | 3 |
| TOTAL PERSONAL | 119 | 121 |

| DISTRIBUCIÓ PER GÈNERE | Dones | Homes |
|------------------------|-----------|-----------|
| Intendent | 0 | 0 |
| Inspector | 0 | 1 |
| Sotsinspectors | 0 | 2 |
| Sergents | 1 | 3 |
| Caporals | 0 | 9 |
| Agents | 11 | 80 |
| TOTAL POLICIES | 12 | 95 |

| PARC MÒBIL | 2015 | 2016 |
|--------------|-----------|-----------|
| Bicicletes | 15 | 15 |
| Scooters | 11 | 15 |
| Motocicletes | 0 | 4 |
| Quads | 2 | 2 |
| Turismes | 12 | 12 |
| Furgonetes | 2 | 2 |
| TOTAL | 42 | 50 |

Estructura interna

- Una prefectura
- Dues divisions
- Cinc àrees
- Disset unitats

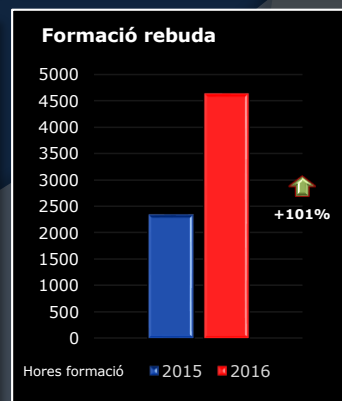
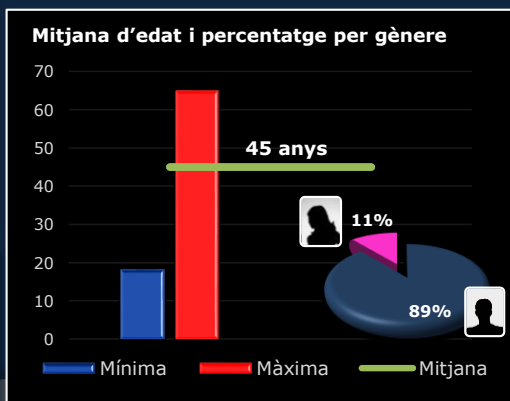

Serveis Generals

El número de trucades telefòniques rebudes al Centre de Coordinació Operativa i els avisos registrats a la nova App reflecteixen el volum de serveis prestats a la ciutadania i permeten observar la dimensió quantitativa de la feina efectuada pels agents de la Policia Local.

| ACCIONS | 2015 | 2016 | TENDÈNCIA |
|----------------------------|--------|--------|-----------|
| Trucades rebudes (telèfon) | 8.773 | 9.338 | +6% ↑ |
| Serveis d'ofici | 13.391 | 13.870 | +3% = |
| Serveis planificats | 9.455 | 7.726 | -18% ↓ |
| Total serveis prestats | 31.619 | 30.934 | -2% = |
| Àrea de Seguretat | 5.327 | 8.072 | +51% ↑ |
| Àrea de Trànsit | 3.664 | 6.783 | +85% ↑ |
| Àrea de Proximitat | 3.732 | 9.575 | +156% ↑ |
| Avisos App | 199 | 305 | +53% ↑ |
| Temps reacció i arribada | 8' | 8' | = |

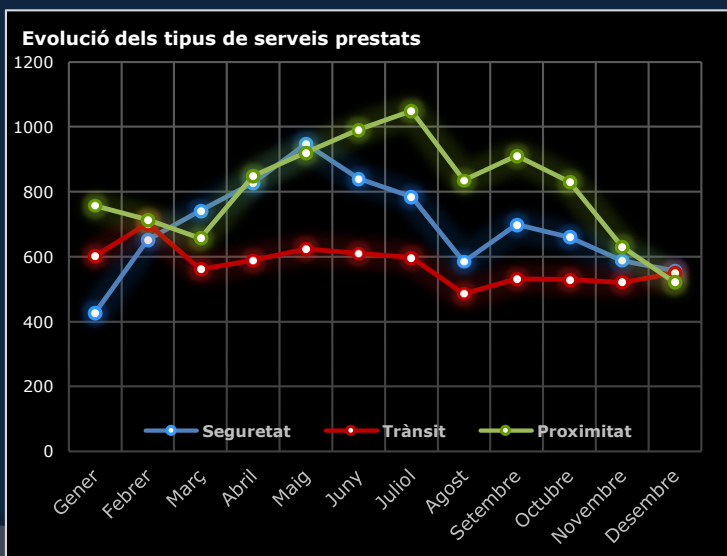
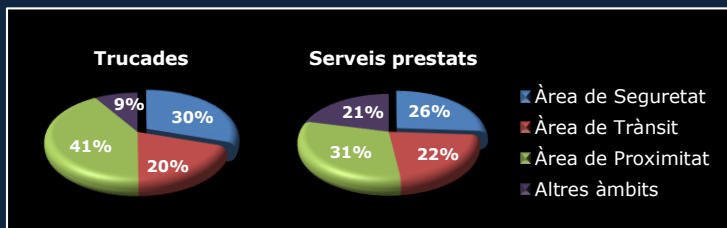

Català | Castellano | English | Français

SEGURETAT CIUTADANA

Ajuntament de Prat de Llobregat

Entrar a l'aplicació

Polícia Local El Prat | Informació Policia Local

S.O.S. Enviar missatge d'Emergència

Mossos d'Esquadra | 112 Central Emergències

the first one | Europe in your life

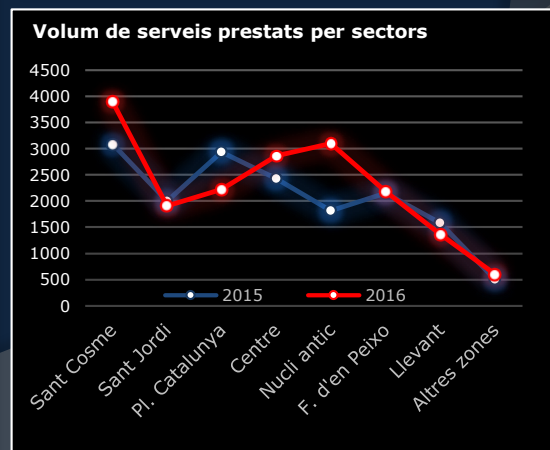

Àrea de Seguretat Ciutadana

L'Àrea de Seguretat Ciutadana depèn de la Divisió Operativa i comprèn el Centre de Coordinació Operativa, la Unitat de Seguretat Ciutadana i la Unitat d'Espais Naturals. La principal missió d'aquesta Àrea és vetllar per la seguretat de la ciutat, desenvolupar funcions genèriques de prevenció i garantir un òptim nivell de reacció davant les emergències.

| ACCIONS | 2015 | 2016 | TEND |
|----------------------------------|------------|------------|---------------|
| Detencions | 154 | 114 | ↓ |
| Possessió drogues | 162 | 161 | ↔ |
| Consum drogues | 82 | 64 | ↓ |
| Baralles | 188 | 187 | ↔ |
| Manifestacions | 33 | 32 | ↔ |
| Incendis habitatges | 36 | 35 | ↔ |
| Persones perdudes i localitzades | 58 | 49 | ↓ |
| TOTAL | 713 | 642 | -10% ↓ |

| DETENCIONS PER DELICTES | 2015 | 2016 | TENDÈNCIA |
|----------------------------|------------|------------|---------------|
| Contra les persones | 4 | 3 | ↓ |
| Contra la llibertat | 5 | 3 | ↓ |
| Contra la llibertat sexual | 1 | 1 | ↔ |
| Contra el patrimoni | 38 | 12 | ↓ |
| Contra la salut pública | 2 | 1 | ↓ |
| Contra la seguretat viària | 26 | 2 | ↓ |
| Contra l'Adm. de Justícia | 3 | 6 | ↑ |
| Contra l'ordre públic | 7 | 14 | ↑ |
| Violència domèstica | 6 | 5 | ↓ |
| Violència de gènere | 23 | 37 | ↑ |
| Ordres de detenció | 39 | 30 | ↓ |
| TOTAL | 154 | 114 | -25% ↓ |

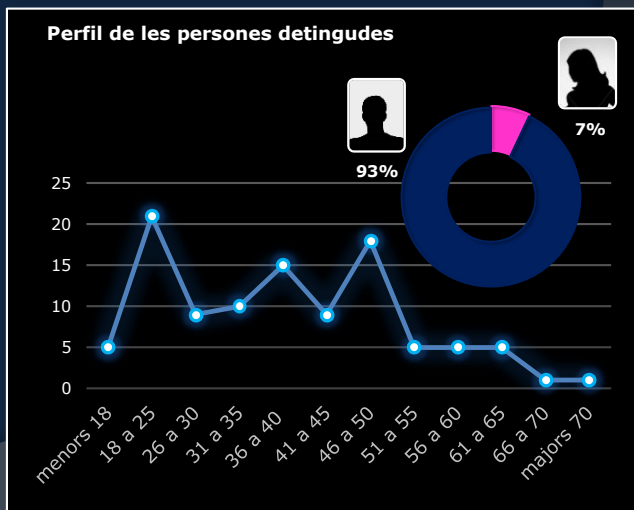
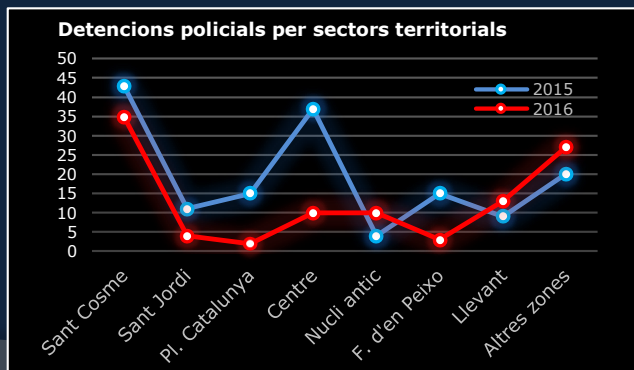
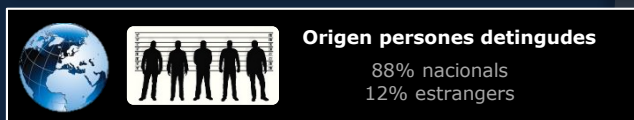
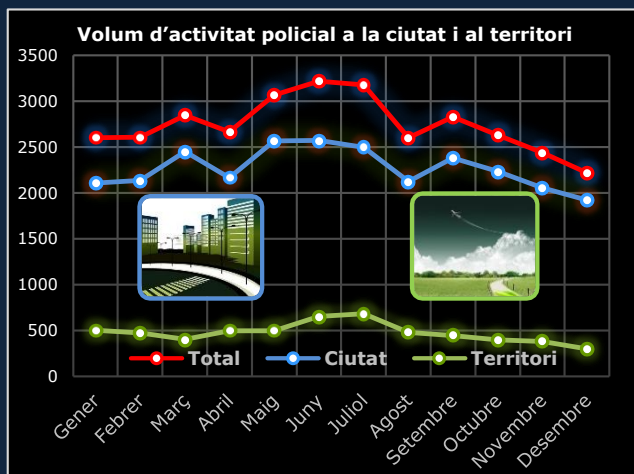

Àrea de Policia Judicial

L'Àrea de Policia Judicial depèn directament de la Divisió Operativa. Dins d'aquesta Àrea es troba l'Oficina de Recollida de Denúncies, l'Oficina d'Atenció a la Víctima i la Unitat d'Investigació. Aquestes unitats desenvolupen funcions de recollida de denúncies, instrucció d'atestats, elaboració d'informes, protecció de víctimes, seguiment de casos de violència d'àmbit familiar i investigació policial.

| INSTRUCCIÓ | 2015 | 2016 | TEND |
|-----------------------|--------------|--------------|--------------|
| Instrucció d'atestats | 1.228 | 1.520 | ↑ |
| Oficis judicials | 367 | 71 | ↓ |
| Informes accidents | 642 | 469 | ↓ |
| TOTAL | 2.237 | 2.060 | -8% ↓ |

| OFICINA ATENCIÓ VÍCTIMA | 2015 | 2016 | TEND |
|---------------------------|------------|------------|---------------|
| Casos violència gènere | 30 | 32 | ↔ |
| Casos violència domèstica | 13 | 7 | ↓ |
| Assessorament víctimes | 37 | 43 | ↑ |
| Seguiment i protecció | 49 | 29 | ↓ |
| TOTAL | 129 | 111 | -13% ↓ |

| DENÚNCIES RECOLLIDES | 2015 | 2016 | TENDÈNCIA |
|--------------------------|------------|------------|---------------|
| Contra el patrimoni | 582 | 626 | ↑ |
| Contra les persones | 42 | 80 | ↑ |
| Contra la llibertat | 13 | 25 | ↑ |
| Violència àmbit familiar | 43 | 42 | ↔ |
| TOTAL | 680 | 773 | +13% ↑ |

| AUXILI JUDICIAL | 2015 | 2016 | TENDÈNCIA |
|-------------------------|------------|------------|--------------|
| Citacions a policies | 308 | 305 | ↔ |
| Citacions a particulars | 405 | 359 | ↓ |
| Penes de localització | 23 | 22 | ↔ |
| TOTAL | 736 | 686 | -6% ↓ |

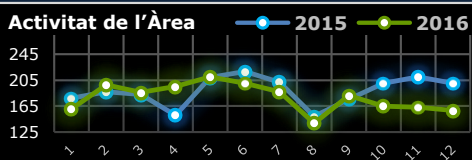

Violència àmbit familiar

Violència domèstica
18%



Violència de gènere
82%

Perfil víctimes violència familiar

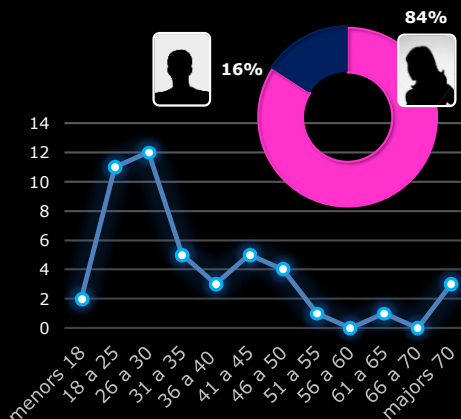

Nacionalitat dels agressors



Perfil agressors violència familiar

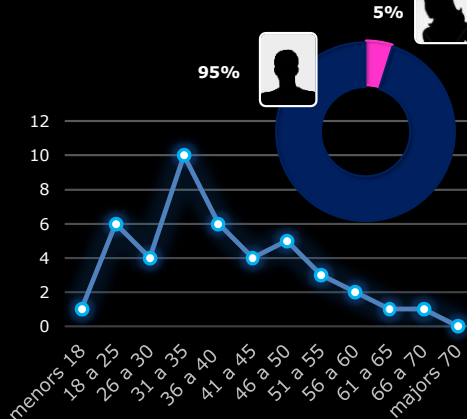

Àrea de Trànsit

L'Àrea de Trànsit depèn directament de la Divisió Operativa. Dins d'aquesta Àrea hi ha la Unitat de l'Aeroport, la Unitat de Motoristes i la Unitat de Grues. Aquestes unitats desenvolupen principalment funcions de control de la disciplina viària i de prestació d'auxili i assistència davant dels accidents de trànsit.

| ACCIDENTS TRÀNSIT | 2015 | 2016 | TEND |
|-------------------|------------|------------|------------|
| Danys materials | 315 | 297 | ↓ |
| Ferits lleus | 207 | 221 | ↑ |
| Ferits greus | 8 | 4 | ↓ |
| Mortals | 0 | 0 | ▬ |
| TOTAL | 530 | 522 | -2% |

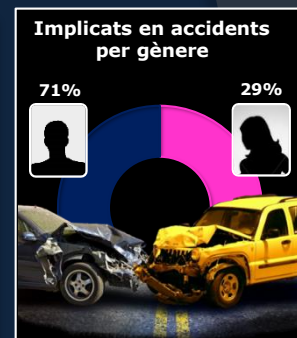
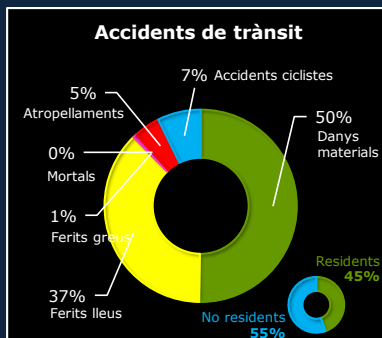

| DENÚNCIES TRÀNSIT | 2015 | 2016 | TEND |
|-----------------------|---------------|---------------|-------------|
| Ordenança circulació | 9.459 | 11.883 | ↑ |
| Servei Català Trànsit | 713 | 1.492 | ↑ |
| Transports | 8 | 38 | ↑ |
| TOTAL | 10.180 | 13.413 | +31% |

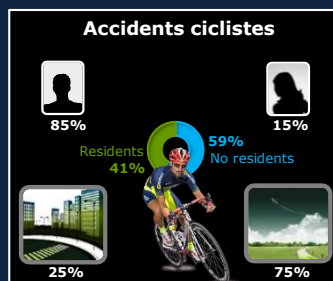

| INFRACCIONS CIRCULACIÓ HABITUALS | 2015 | 2016 | TEND |
|---|--------------|---------------|-------------|
| Estacionar en lloc prohibit amb disc | 972 | 1.724 | ↑ |
| Estacionar en zona de càrrega i descàrrega | 1.377 | 1.455 | ↑ |
| Estacionar sobre la vorera | 581 | 860 | ↑ |
| Conduir emprant aparells de telefonia mòbil | 232 | 735 | ↑ |
| No respectar el llum vermell d'un semàfor | 218 | 517 | ↑ |
| Estacionar en passos de vianants | 515 | 469 | ↓ |
| Estacionar en zona reservada minusvàlids | 290 | 404 | ↑ |
| Estacionar en interseccions o rotondes | 386 | 372 | ↓ |
| Circular amb excés de velocitat | 975 | 309 | ↓ |
| Estacionar en guais autoritzats | 295 | 306 | ↑ |
| Altres preceptes | ... | ... | ↑ |
| TOTAL | 9.459 | 11.883 | +25% |

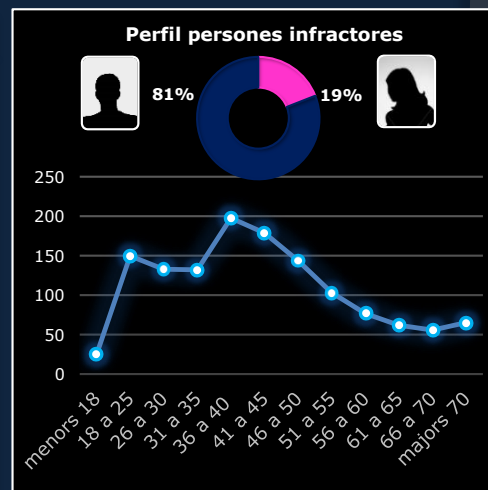

| MESURES PREVENT. | 2015 | 2016 | TEN |
|-------------------|--------------|--------------|-------------|
| Retirada vehicles | 1.555 | 2.446 | ↑ |
| Immobilitzacions | 87 | 92 | ↑ |
| TOTAL | 1.642 | 2.538 | +54% |

Àrea de Proximitat

L'Àrea de Proximitat depèn directament de la Divisió Operativa. Dins d'aquesta Àrea hi ha la Unitat de Bicicletes Tot-Terreny, la Unitat de Curt Recorregut i la Unitat de Control d'Edificis. Aquestes unitats desenvolupen funcions de prevenció i proximitat estratègica. El principal objectiu d'aquestes unitats és vetllar pel compliment de les ordenances i corregir actituds incíviques que afectin el normal funcionament de la ciutat.

| ASSISTÈNCIES | 2015 | 2016 | TEND |
|-------------------|------------|------------|------------|
| Malalts domicilis | 111 | 104 | ↓ |
| Malalts carrer | 128 | 151 | ↑ |
| Caigudes carrer | 114 | 99 | ↓ |
| Malalties mentals | 62 | 70 | ↑ |
| Persones èbries | 110 | 107 | = |
| Sense sostre | 108 | 122 | ↑ |
| TOTAL | 633 | 653 | +3% |

| TRANSVERSALITAT | 2015 | 2016 | TEND |
|---------------------|--------------|--------------|-------------|
| Anomalies carrer | 1.973 | 2.094 | ↑ |
| Serveis altres dep. | 1.608 | 1.882 | ↑ |
| TOTAL | 3.581 | 3.976 | +11% |

| MENORS | 2015 | 2016 | TEND |
|--------------------|------------|------------|------------|
| Absentisme escolar | 44 | 31 | ↓ |
| Mesures protecció | 130 | 156 | ↑ |
| TOTAL | 174 | 187 | +7% |

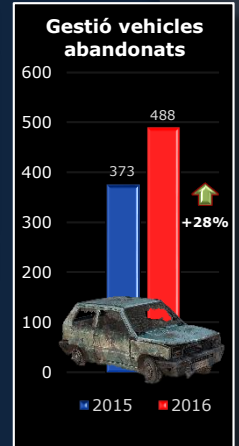

| INFRACCIONS CIVISME HABITUALS | 2015 | 2016 | TEND |
|--|------------|------------|------------|
| No respectar el descans veïnal | 104 | 112 | ↑ |
| Conductes irrespectuoses envers els agents | 92 | 76 | ↓ |
| Relatives a gossos | 57 | 70 | ↑ |
| Alterar l'ordre públic | 16 | 58 | ↑ |
| Orinar a la via pública | 68 | 52 | ↓ |
| Ocupar la via pública | 26 | 58 | ↑ |
| Altres... | ... | ... | ↑ |
| TOTAL | 623 | 637 | +2% |

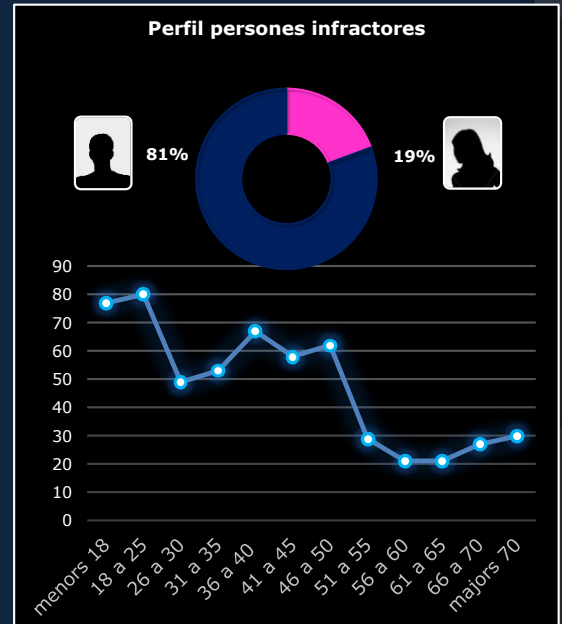

| | | |
|--------------------------------------|------------------------------------|---------------------------------|
| Trucades telefòniques rebudes | Temps de reacció i arribada | Tendència indicadors |
| Serveis prestats | Avisos rebuts a l'App | |
| Serveis planificats | Tendència estable (+/- 3%) | Llegenda |